

## Gas Casa Index

### Condizioni Tecnico Economiche (CTE - EE)

Possono aderire all'offerta i Clienti finali titolari di utenze ad uso domestico

|             |                                  | PSV + SPREAD - Corrispettivi in (Euro / smc) |
|-------------|----------------------------------|--|
| CODPRODOTTO | LISTINO                          | Spread materia prima                         |
| GCMIPSV1    | 024416GSFML002200000GCMIPSV11020 | <b>0,1000</b>                                |

#### PREZZI

PSV: Il PSV è il prezzo di acquisto del gas sui mercati all'ingrosso, PSVDA(m) m)(PSV Day Ahead) pari alla media aritmetica dei prezzi giornalieri, come pubblicati sotto "European Gas Spot Market Report" da ICIS Heren il giorno lavorativo immediatamente precedente al giorno di somministrazione, uguale alla media aritmetica dei prezzi Ask in Eur/MWh del prezzo del gas naturale sotto il titolo PSV Price Assessment Day Ahead, ad eccezione del weekend dove il riferimento dei prezzi Ask sarà PSV Price Assessment Weekend e in caso di Bank Holiday (in London) dove il riferimento dei prezzi Ask sarà PSV Price Assessment- Weekend (qualora cessi la pubblicazione dei citati parametri di riferimento, il Cliente accetta che vengano individuati dal Fornitore criteri alternativi equivalenti) Il Corrispettivo MATERIA PRIMA si intende al netto delle ulteriori componenti dei Servizi di Vendita (CCR, QVD fissa e QVD Variabile, QOA, GRAD, Cpr), verrà fatturata un'ulteriore componente di oneri di approvvigionamento del valore di 0,0055 €/smc. e verrà fatturata un'ulteriore componente di sbilanciamento del valore di 0,025 €/smc. La componente QVD fissa avrà un costo per un PDR uso domestico e Condominio uso domestico con consumi fino a 200.000 smc/anno pari a quanto previsto dall'Autorità maggiorati di 5 €/mese/pdr (punto di riconsegna). Si intendono anche al netto delle componenti per il Servizio di Trasporto e Gestione del Contatore che acquisiranno i valori periodicamente dall'ARERA, ed al netto dell'IVA, dell'imposta di consumo e dell'addizionale regionale come da normative vigenti. I corrispettivi per gli Oneri di Sistema prevedono l'applicazione degli oneri generali di sistema previsti per legge. I corrispettivi per il Servizio di Trasporto e Gestione del Contatore e Oneri di Sistema coprono in media il 20% della spesa complessiva annua per un Cliente domestico tipo. I valori dei corrispettivi sopra indicati fanno riferimento al Potere Calorifico Superiore (PCS) pari a 0,03852 GJ/smc. Tali valori saranno adeguati in funzione del valore del PCS convenzionale da utilizzare ai fini della fatturazione per la località dove è ubicata la fornitura.

#### AGGIORNAMENTO PREZZI

Green Energy Saving Company si impegna ad informare il cliente con un preavviso di 90 giorni rispetto alla scadenza delle presenti CTE – GAS mediante comunicazione scritta, le nuove condizioni contrattuali come previsto dall'art. 16 delle Condizioni Generali di Fornitura. Nel caso in cui il Cliente non receda dal contratto ai sensi dell'art. 3 delle Condizioni Generali di Fornitura, le nuove Condizioni Economiche comunicate si intenderanno accettate e quindi valide ed applicate. In mancanza di detta comunicazione, le condizioni economiche applicate si intendono prorogate finché il Fornitore non procederà ad aggiornarle inviandone comunicazione al Cliente indicandone anche il nuovo periodo di applicabilità: le nuove condizioni avranno effetto dalla data indicata nella comunicazione. Qualora nel corso dell'esecuzione del contratto i corrispettivi e le modalità di aggiornamenti degli stessi dovessero subire delle variazioni, ovvero dovessero essere introdotti ulteriori e/o diversi criteri di aggiornamento, componenti, elementi, parametri, ovvero ulteriori oneri e/o voci tariffarie in genere, di essi si terrà conto ai fini della determinazione del corrispettivo dovuto dal cliente, nella stessa misura a partire dalla data di efficacia stabilita dalla ARERA. Di tali variazioni il cliente verrà informato nella prima fattura in cui le variazioni sono applicate.

#### CONDIZIONI E FREQUENZA DI FATTURAZIONE

La periodicità di emissione delle fatture relative ai consumi nel rispetto della Delibera 229/01 e s.m.i. e pubblicate sul sito [www.arera.it](http://www.arera.it) in data 05/12/2001 è la seguente: per i clienti BTB "Business to Business" e PA "Pubblica amministrazione" a) frequenza mensile; per i clienti BTC "Business to Customer" a) frequenza mensile da Gennaio ad Maggio b) frequenza bimestrale a Luglio c) frequenza trimestrale ad Ottobre d) frequenza mensile da Novembre a Dicembre. Il cliente potrà comunque comunicare le autoletture del contatore gas all'indirizzo [autoletture@greenesco.net](mailto:autoletture@greenesco.net). Tali letture potranno essere utilizzate per la fatturazione, previo controllo e validazione da parte di Green Energy Saving Company e salvo eventuali conguagli di consumo.

#### INFORMAZIONI UTILI

Per ulteriori informazioni può collegarsi al sito [www.greenescoenergia.it](http://www.greenescoenergia.it) o contattare il Servizio Clienti al numero **035-0277053** oppure da rete fissa al numero verde **800.508.766 - BONUS SOCIALE GAS**: Il bonus sociale gas per disagio economico è riconosciuto automaticamente ai cittadini/nuclei familiari che ne hanno diritto presentando la Dichiarazione Sostitutiva Unica (DSU) per ottenere l'attestazione ISEE. Per informazioni visita il sito [www.arera.it](http://www.arera.it) o chiama il numero verde **800.166.654**.

*Firma del cliente*

Luogo e Data \_\_\_\_\_

**Gas Casa Index - GCMIPSV1  
OFFERTA GAS NATURALE**

|                                      |  |
|--------------------------------------|--|
| <b>Venditore</b>                     | Green energy saving company Srl<br>www.greenescoenergia.it<br>800 508766 - 035 0277053<br>Via G. Falcone, 12 – 24048 Treviolo (BG)<br>info@greenescoenergia.it - greenesco@arubapec.it                                       |
| <b>Durata del contratto</b>          | Indeterminata  |
| <b>Condizioni dell'offerta</b>       | Offerta riservata a clienti finali titolari di utenze in bassa tensione ad uso domestico.  |
| <b>Metodi e canali di pagamento</b>  | Pagamento online (Area Clienti, Sisal Pay, Bonifico bancario)<br>Addebito in conto corrente<br>Sportelli bancari convenzionati e uffici postali<br>Altri esercizi commerciali (Lottomatica, Supermercati e Ipermercati Coop) |
| <b>Frequenza di fatturazione</b>     | Mensile  |
| <b>Garanzie richieste al cliente</b> | Deposito cauzionale per pagamenti non automatici   |

**SPESA ANNUA STIMATA IN €/ANNO (ESCLUSE IMPOSTE E TASSE)**

**AMBITO TARIFFARIO: NORD ORIENTALE**

Lombardia, Trentino Alto Adige, Veneto, Friuli Venezia Giulia, Emilia Romagna

|       |                 |
|-------|-----------------|
| 120   | 311,37 €/anno   |
| 480   | 1092,52 €/anno  |
| 700   | 1545,5 €/anno   |
| 1.400 | 3016,29 €/anno  |
| 2.000 | 4240,13 €/anno  |
| 5.000 | 10353,44 €/anno |

**AMBITO TARIFFARIO: NORD OCCIDENTALE**

Valle d'Aosta, Piemonte, Liguria

|       |                 |
|-------|-----------------|
| 120   | 312,2 €/anno    |
| 480   | 1102,78 €/anno  |
| 700   | 1558,92 €/anno  |
| 1.400 | 3042,41 €/anno  |
| 2.000 | 4267,96 €/anno  |
| 5.000 | 10388,46 €/anno |

**AMBITO TARIFFARIO: CENTRALE**

Toscana, Umbria, Marche

|       |                 |
|-------|-----------------|
| 120   | 311,76 €/anno   |
| 480   | 1103,62 €/anno  |
| 700   | 1560,19 €/anno  |
| 1.400 | 3045,41 €/anno  |
| 2.000 | 4271,18 €/anno  |
| 5.000 | 10392,66 €/anno |

**AMBITO TARIFFARIO: CENTRO SUD ORIENTALE**  
Abruzzo, Molise, Puglia, Basilicata

|       |                 |
|-------|-----------------|
| 120   | 311,35 €/anno   |
| 480   | 1113,16 €/anno  |
| 700   | 1573,05 €/anno  |
| 1.400 | 3071,65 €/anno  |
| 2.000 | 4299,22 €/anno  |
| 5.000 | 10428,28 €/anno |

**AMBITO TARIFFARIO: CENTRO SUD OCCIDENTALE**  
Lazio, Campania

|       |                |
|-------|----------------|
| 120   | 312,78 €/anno  |
| 480   | 1133,02 €/anno |
| 700   | 1599,08 €/anno |
| 1.400 | 3122,49 €/anno |
| 2.000 | 4353,39 €/anno |
| 5.000 | 10496,5 €/anno |

**AMBITO TARIFFARIO: MERIDIONALE**  
Calabria, Sicilia

|       |                 |
|-------|-----------------|
| 120   | 313,68 €/anno   |
| 480   | 1154,33 €/anno  |
| 700   | 1627,23 €/anno  |
| 1.400 | 3178,11 €/anno  |
| 2.000 | 4412,7 €/anno   |
| 5.000 | 10571,37 €/anno |

Per informazioni sulla spesa personalizzata e altre offerte disponibili nel mercato puoi consultare il Portale Offerte Luce e Gas [www.ilportaleofferte.it](http://www.ilportaleofferte.it).

**CONDIZIONI ECONOMICHE**

Prezzo materia gas naturale Prezzo Variabile

**Costo per consumi**

Indice PSV

Periodicità indice Mensile

Grafico indice (12 mesi)

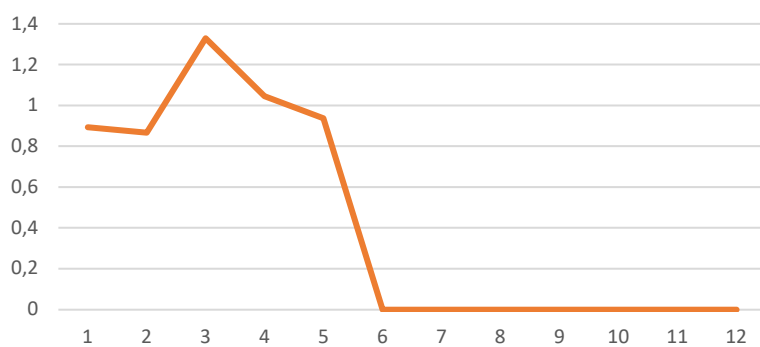

Totale **PSV + 0,1 €/scm**

**Costo fisso anno**

185,48 €/anno\*

Altre voci di costo

Per maggiori informazioni circa le imposte applicate in bolletta, consulta la seguente pagina <https://bolletta.arera.it/bolletta20/index.php/home/elettricità/sintesi-degli-imperti-fatturati-voci-di-spesa-e-prezzi-unitari>

Imposte

Per maggiori informazioni circa le imposte applicate in bolletta, consulta la seguente pagina <https://bolletta.arera.it/bolletta20/index.php/home/elettricità/sintesi-degli-imperti-fatturati-voci-di-spesa-e-prezzi-unitari>

|  |  |
|--|--|
|  | di-spesa-e-prezzi-unitari  |
| Sconti e/o bonus   |  |
| Prodotti e/o servizi aggiuntivi  | Approvvigionamento 0,0055 €/kWh Componente aggiuntiva servizi di rete 0,025 €/kWh Qvd<br>Maggiorata 5 €/mese   |
| Durata condizioni e rinnovo  | Indeterminata  |
| Altre caratteristiche  | Nessuna  |
| *Escluse imposte e tasse.  |  |
| <b>ALTRE INFORMAZIONI</b>  |  |
| Reclami, risoluzione delle controversie e diritti del consumatore  | Indirizzi utili per l'invio di reclami scritti:<br>via email: <a href="mailto:assistenzaclienti@greenesco.net">assistenzaclienti@greenesco.net</a> - <a href="mailto:greenesco@arubapec.it">greenesco@arubapec.it</a><br>via posta all'indirizzo di Green energy saving company<br>presso gli sportelli sul territorio<br><b>Per ottenere ulteriori informazioni generali sui propri diritti e in merito al Codice di condotta commerciale, che impone precise regole di comportamento per i venditori, consulti il sito dell'Autorità di Regolazione per Energia Reti e Ambiente <a href="http://www.arera.it">www.arera.it</a> o chiami il numero verde 800.166.654.</b> |
| Diritto di ripensamento  | 14 giorni solari dalla ricezione da parte del cliente della welcome letter che conferma l'accettazione della richiesta di fornitura, per contratti stipulati in un luogo diverso dagli uffici commerciali di Green energy saving company o attraverso forme di comunicazione a distanza (ad esempio, al telefono).   |
| Modalità di recesso  | Recesso per cessazione fornitura: mediante richiesta scritta tramite raccomandata A/R con preavvisodi un mese.<br>Recesso per cambio fornitore: non è necessaria alcuna comunicazione. Il passaggio al nuovo fornitore avverrà nei termini e con le modalità indicate dalla regolazione vigente.   |
| Attivazione della fornitura  | L'attivazione della fornitura avverrà in base alle tempistiche stabilite dalla normativa vigente applicabile ed è in ogni caso subordinata al buon esito delle attività del Distributore Locale.   |
| Dati di lettura  | Green energy saving company fatturerà sulla base dei quantitativi di energia rilevati dal Distributore locale.<br>Al fine della misurazione dei consumi contabilizzati nella fattura di periodo, verranno utilizzati i dati di misura nel rispetto del seguente ordine:<br>a) dati di misura effettivi messi a disposizione dall'impresa di distribuzione;<br>b) autoletture comunicate dal cliente finale;<br>c) dati di misura stimati sulla base delle informazioni sui consumi storici del cliente a disposizione;   |
| Ritardo nei pagamenti  | In caso di pagamento effettuato oltre i termini indicati, Green energy saving company potrà richiedere al cliente la corresponsione degli interessi di mora, calcolati su base annua al TUR -Tasso Ufficiale di Riferimento - maggiorato del tre e mezzo per cento, oltre alle eventuali ulteriori spese postali di sollecito di pagamento. In caso di morosità prolungata oltre 10 giorni, Green energy saving company ha la facoltà di attivare la procedura di morosità ai sensi della Delibera 258/2015/R/ com.  |
| <b>OPERATORE COMMERCIALE</b>   |  |
| Codice identificativo o nominativo   | Firma e data   |
|  |  |
| <b>DOCUMENTI ALLEGATI ALLA SCHEDA SINTETICA</b>  |  |
| <ul style="list-style-type: none"> <li>- Modulo per l'esercizio del ripensamento</li> <li>- Livelli di qualità commerciale</li> <li>- Ogni ulteriore documento o informazione obbligatori ai sensi della normativa vigente</li> </ul>              |  |
| Nota: In caso di proposta contrattuale del cliente domestico o cliente non domestico, se il venditore non invia l'accettazione della proposta entro 45 giorni solari dalla sottoscrizione da parte del cliente, la proposta si considera decaduta. |  |

**SCHEDA DI CONFRONTABILITA' PER CLIENTI FINALI DOMESTICI DI GAS NATURALE**

**Calcolo preventivo della spesa annua escluse le imposte**

**AMBITO TARIFFARIO: Ambito Nord Orientale (Emilia-Romagna, Friuli-Venezia Giulia, Lombardia, Trentino-Alto Adige, Veneto)**

| Consumo Annuo (Smc) | (A) Offerta | (B) Servizio di Tutela | (C) Minore Spesa (segno -) o maggiore spesa (segno +)<br>A-B | (D)Variazione percentuale della spesa (con segno + o segno -)<br>(A-B)/B * 100 |
|---------------------|-------------|------------------------|--|--|
| 120                 | 311,37      | 191,65                 | +119,72  | +62,47 %   |
| 480                 | 1092,52     | 525,17                 | +567,35  | +108,03 %  |
| 700                 | 1545,5      | 777,64                 | +767,86  | +98,74 %   |
| 1.400               | 3016,29     | 1463,35                | +1552,94   | +106,12 %  |
| 2.000               | 4240,13     | 2048,91                | +2191,22   | +106,95 %  |
| 5.000               | 10353,44    | 4972,73                | +5380,71   | +108,2 %   |

**Calcolo preventivo della spesa annua escluse le imposte**

**AMBITO TARIFFARIO: Ambito Nord Occidentale (Liguria, Piemonte, Valle d'Aosta)**

| Consumo Annuo (Smc) | (A) Offerta | (B) Servizio di Tutela | (C) Minore Spesa (segno -) o maggiore spesa (segno +)<br>A-B | (D)Variazione percentuale della spesa (con segno + o segno -)<br>(A-B)/B * 100 |
|---------------------|-------------|------------------------|--|--|
| 120                 | 312,2       | 201,58                 | +110,62  | +54,88 %   |
| 480                 | 1102,78     | 542,18                 | +560,6   | +103,4 %   |
| 700                 | 1558,92     | 798,6                  | +760,32  | +95,21 %   |
| 1.400               | 3042,41     | 1496,91                | +1545,5  | +103,25 %  |
| 2.000               | 4267,96     | 2093,3                 | +2174,66   | +103,89 %  |
| 5.000               | 10388,46    | 5071,32                | +5317,14   | +104,85 %  |

**Calcolo preventivo della spesa annua escluse le imposte**

**AMBITO TARIFFARIO: Ambito Centrale (Marche, Toscana, Umbria)**

| Consumo Annuo (Smc) | (A) Offerta | (B) Servizio di Tutela | (C) Minore Spesa (segno -) o maggiore spesa (segno +)<br>A-B | (D)Variazione percentuale della spesa (con segno + o segno -)<br>(A-B)/B * 100 |
|---------------------|-------------|------------------------|--|--|
| 120                 | 311,76      | 196,3                  | +115,46  | +58,82 %   |
| 480                 | 1103,62     | 537,86                 | +565,76  | +105,19 %  |
| 700                 | 1560,19     | 794,82                 | +765,37  | +96,29 %   |
| 1.400               | 3045,41     | 1494,83                | +1550,58   | +103,73 %  |
| 2.000               | 4271,18     | 2092,69                | +2178,49   | +104,1 %   |
| 5.000               | 10392,66    | 5078,07                | +5314,59   | +104,66 %  |

**Calcolo preventivo della spesa annua escluse le imposte**

**AMBITO TARIFFARIO: Ambito Centro-Sud Orientale (Abruzzo, Basilicata, Molise, Puglia)**

| Consumo Annuo (Smc) | (A) Offerta | (B) Servizio di Tutela | (C) Minore Spesa (segno -) o maggiore spesa (segno +)<br>A-B | (D)Variazione percentuale della spesa (con segno + o segno -)<br>(A-B)/B * 100 |
|---------------------|-------------|------------------------|--|--|
| 120                 | 311,35      | 191,43                 | +119,92  | +62,64 %   |
| 480                 | 1113,16     | 540,44                 | +572,72  | +105,97 %  |
| 700                 | 1573,05     | 834,24                 | +738,81  | +88,56 %   |
| 1.400               | 3071,65     | 1580,18                | +1491,47   | +94,39 %   |
| 2.000               | 4299,22     | 2217,44                | +2081,78   | +93,88 %   |
| 5.000               | 10428,28    | 5399,9                 | +5028,38   | +93,12 %   |

**Calcolo preventivo della spesa annua escluse le imposte**

AMBITO TARIFFARIO: Ambito Centro-Sud Occidentale (Campania, Lazio)

| Consumo Annuo (Smc) | (A) Offerta | (B) Servizio di Tutela | (C) Minore Spesa (segno -) o maggiore spesa (segno +)<br>A-B | (D)Variazione percentuale della spesa (con segno + o segno -)<br>(A-B)/B * 100 |
|---------------------|-------------|------------------------|--|--|
| 120                 | 312,78      | 208,5                  | +104,28  | +50,01 %   |
| 480                 | 1133,02     | 571,34                 | +561,68  | +98,31 %   |
| 700                 | 1599,08     | 854,87                 | +744,21  | +87,06 %   |
| 1.400               | 3122,49     | 1607,42                | +1515,07   | +94,25 %   |
| 2.000               | 4353,39     | 2250,42                | +2102,97   | +93,45 %   |
| 5.000               | 10496,5     | 5461,65                | +5034,85   | +92,19 %   |

**Calcolo preventivo della spesa annua escluse le imposte**

AMBITO TARIFFARIO: Ambito Meridionale (Calabria, Sicilia)

| Consumo Annuo (Smc) | (A) Offerta | (B) Servizio di Tutela | (C) Minore Spesa (segno -) o maggiore spesa (segno +)<br>A-B | (D)Variazione percentuale della spesa (con segno + o segno -)<br>(A-B)/B * 100 |
|---------------------|-------------|------------------------|--|--|
| 120                 | 313,68      | 219,4                  | +94,28   | +42,97 %   |
| 480                 | 1154,33     | 597,55                 | +556,78  | +93,18 %   |
| 700                 | 1627,23     | 907,63                 | +719,6   | +79,28 %   |
| 1.400               | 3178,11     | 1705,42                | +1472,69   | +86,35 %   |
| 2.000               | 4412,7      | 2387,26                | +2025,44   | +84,84 %   |
| 5.000               | 10571,37    | 5792,85                | +4778,52   | +82,49 %   |

I valori indicati in tabella sono calcolati per un livello dei coefficienti P e C pari a:

P=0,03852 GJ/Smc

C=1

I valori indicati in tabella sono calcolati alla data dell'offerta e possono subire variazioni, nel periodo di validità dell'offerta, a seguito di provvedimenti dell'Autorità di Regolazione per Energia Reti e Ambiente.

**ALTRI ONERI / SERVIZI ACCESSORI**

| Descrizione dell'onere/servizio | Corrispettivo previsto | Opzionale/non opzionale |
|---------------------------------|------------------------|-------------------------|
|                                 |                        |                         |

**Modalità di indicizzazione/variazioni**

Il prezzo della materia prima è fisso e invariabile. Le altre componenti che concorrono a definire il prezzo finale complessivo quali quelle relative alla distribuzione e misura, trasporto, stoccaggio, vendita al dettaglio, le accise e l'iva sono soggetti ad eventuali indicizzazioni/variazioni definite dall'Autorità di Regolazione per Energia, Reti e Ambiente o dalle altre autorità competenti, qualora applicabili.

**Descrizione dello sconto e/o del bonus**

|  |
|--|
|  |
|--|

**Altri dettagli sull'offerta**

|  |
|--|
|  |
|--|

Per una stima della spesa annua personalizzata sulla base del Suo consumo effettivo può utilizzare il "Portale Offerte Luce e Gas".