



Placet-Luce Casa Index

Condizioni Tecnico Economiche (CTE - EE)

Possono aderire all'offerta i Clienti titolari di Punti di Fornitura alimentati in Bassa Tensione (BT) uso domestico residenziale e domestico non residenziale. Le Condizioni Generali di Fornitura sono parte inscindibile dal presente Allegato

		PUN + SPREAD - Corrispettivi in (Euro / kWh)		
CODPRODOTTO	LISTINO	Spread - F1	Spread - F2	Spread - F3
LCIPLA345	024416ESVFL01XX0000LCIPLA3451055	0,0900	0,0900	0,0900
		Spread - MONO		
LCIPLAM45	024416ESVML01XX0000LCIPLAM451054	0,0900		

Le Fasce orarie sono definite dalla delibera dell'ARERA n.181/06

PREZZI

Green Energy Saving Company applicherà i prezzi sulla base del PUN (Prezzo Unico Nazionale), valore medio mensile mercato di Borsa GME, maggiorato dello spread riportato in tabella, quest'ultimo fisso e invariabile per tutta la durata dell'offerta (12 mesi), riferibili alla fascia oraria unica, qualora il Cliente abbia scelto la tariffa monoraria.

Tali corrispettivi incidono per circa il 59% sulla spesa complessiva di un Cliente finale tipo (Famiglia tipo con consumo pari a 2700 kWh/anno, potenza impegnata pari a 3 kW nell'abitazione di residenza, IVA e imposte escluse). Tali prezzi sono da intendersi al netto delle perdite di energia elettrica in rete, e delle componenti passanti definite dall'art. 4.2 delle "Condizioni Generali di contratto per la somministrazione di energia elettrica per usi domestici – Mercato Libero" di seguito riportate, nonché di imposte ed IVA. Si intendono quindi a carico del Cliente i corrispettivi afferenti ai servizi di vendita, ovvero:

a. Corrispettivo a copertura degli oneri di dispacciamento, disciplinati dalla Delibera n. 111/06 e successive modifiche ed integrazioni. Gli oneri di dispacciamento incidono per circa il 5% della spesa complessiva del Cliente finale tipo.

b. Perdite di energia elettrica in rete: secondo quanto definito dalla Delibera n. 5/04 della ARERA e s.m.i, le perdite di rete per un Cliente alimentato in bassa tensione sono calcolate incrementando del 10,2% il quantitativo di energia elettrica prelevata di ciascun punto di fornitura.

c. Altri corrispettivi di vendita: i costi di commercializzazione saranno fatturati 190 €/anno/pdp. Altri oneri /corrispettivi dei servizi di rete: si intendono a carico del Cliente tutte le componenti passanti, che comprendono tutti i costi e gli oneri sostenuti da Green Energy Saving Company nei confronti del Distributore in relazione ai servizi di distribuzione e misura dell'energia elettrica e nei confronti di Terna in relazione al servizio di trasmissione dell'energia elettrica, nonché tutti gli oneri generali del sistema elettrico, così come definito dall'art. 4.2 delle "Condizioni Generali di Contratto per la somministrazione di energia elettrica per usi domestici– Mercato Libero". Tutti i corrispettivi e le componenti passanti sono indicati al netto delle imposte ed IVA e sono aggiornati secondo le modalità e i tempi stabiliti dalle Autorità competenti, dall'ARERA e dal Distributore Locale.

AGGIORNAMENTO PREZZI

Qualora le delibere dell'ARERA relative all'aggiornamento dei corrispettivi eventualmente richiamate nel prezzo di volta in volta applicabili dovessero, per qualsiasi motivo, essere abrogate, annullate o comunque diventare inefficaci, le Parti convengono che l'aggiornamento degli stessi sarà determinato secondo le modalità e le tempistiche previste dall'ultima delibera dell'ARERA applicabile immediatamente prima della menzionata abrogazione, annullamento o inefficacia, fino a che dette delibere non vengano sostituite. Ogni eventuale onere o costo addebitato dal Distributore locale, eventuali componenti di prezzo/oneri nuovi o modificativi di precedenti corrispettivi, come imposti da norme generali e/o di settore saranno a carico del cliente finale o comunque non espressamente imputate al Venditore. Decorsi i 12 mesi di fornitura, Green Energy Saving Company Srl si riserva di modificare le condizioni economiche di fornitura, previa comunicazione con un preavviso di almeno 90 giorni rispetto alla decorrenza delle variazioni. Il contratto sottostante la presente offerta è a tempo indeterminato.

CONDIZIONI E FREQUENZA DI FATTURAZIONE

La fatturazione avrà periodicità mensile

INFORMAZIONI UTILI

Per ulteriori informazioni può collegarsi al sito www.greenescoenergia.it o contattare il Servizio Clienti al numero **035-0277053** oppure da rete fissa al numero verde **800.508.766 - BONUS SOCIALE ELETTRICO**: Il bonus sociale elettrico per disagio economico è riconosciuto automaticamente ai cittadini/nuclei familiari che ne hanno diritto presentando la Dichiarazione Sostitutiva Unica (DSU) per ottenere l'attestazione ISEE. Per informazioni visita il sito www.arera.it o chiama il numero verde **800.166.654**.

Firma del cliente

Luogo e Data _____

Luce Casa - Prezzo 3 Fasce indicizzato PUN + Spread - LCIPLA345
OFFERTA ENERGIA ELETTRICA

Venditore	Green energy saving company Srl www.greenescoenergia.it 800 508766 - 035 0277053 Via G. Falcone, 12 – 24048 Treviolo (BG) info@greenescoenergia.it - greenesco@arubapec.it
Durata del contratto Condizioni dell'offerta	Indeterminata Offerta riservata a clienti finali titolari di utenze in bassa tensione ad uso domestico.
Metodi e canali di pagamento	Pagamento online (Area Clienti, Sisal Pay, Bonifico bancario) Addebito in conto corrente Sportelli bancari convenzionati e uffici postali Altri esercizi commerciali (Lottomatica, Supermercati e Ipermercati Coop)
Frequenza di fatturazione Garanzie richieste al cliente	Mensile Deposito cauzionale per pagamenti non automatici

SPESA ANNUA STIMATA IN €/ANNO (ESCLUSE IMPOSTE E TASSE)

Consumo annuo (kWh)	Spesa annua stimata dell'offerta
Cliente con potenza impegnata 3 kW – contratto per abitazione di residenza	
1.500	1641,32 €/anno
2.200	2117,17 €/anno
2.700	2592,77 €/anno
3.200	3068,37 €/anno
Cliente con potenza impegnata 3 kW – contratto per abitazione non di residenza	
900	880,6 €/anno
4.000	3829,34 €/anno
Cliente con potenza impegnata 4,5 kW – contratto per abitazione di residenza	
3.500	3353,73 €/anno
Cliente con potenza impegnata 6 kW – contratto per abitazione di residenza	
6.000	5731,75 €/anno
Per informazioni sulla spesa personalizzata e su altre offerte disponibili nel mercato può consultare il Portale Offerte Luce e Gas www.ilportaleofferte.it .	

CONDIZIONI ECONOMICHE

Prezzo materia prima energia	Prezzo Variabile
Periodicità indice	Es. Mensile

Grafico indice (12 mesi)

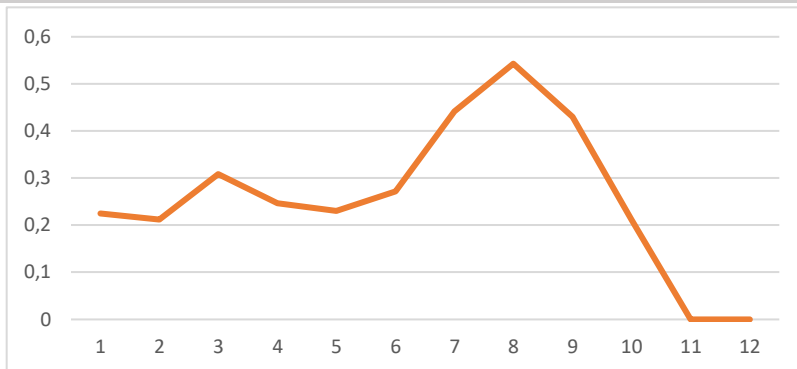

Totale	Indice Uno + 0,00 €/kWh*
Costo fisso anno	Costo per potenza impegnata
229,72 €/anno*	1,69 €/kW*

Altre voci di costo	Indicazioni dei corrispettivi di trasporto e gestione del contatore e degli oneri di sistema con evidenza componente Asos pari a €/kWh
Imposte	Per maggiori informazioni circa le imposte applicate in bolletta, consulta la seguente pagina https://bolletta.arera.it/bolletta20/index.php/home/elettricità/sintesi-degli-importi-fatturati-voci-di-spesa-e-prezzi-unitari
Sconti e/o bonus	
Prodotti e/o servizi aggiuntivi	Pcv Maggiorata 10 €/mese
Durata condizioni e rinnovo	Indeterminata
Altre caratteristiche	Nessuna

*Escluse imposte e tasse.

ALTRE INFORMAZIONI

Reclami, risoluzione delle controversie e diritti del consumatore	<p>Indirizzi utili per l'invio di reclami scritti: via email: info@greenescoenergia.it - greenesco@arubapec.it via posta all'indirizzo di Green energy saving company presso gli sportelli sul territorio</p> <p>Per ottenere ulteriori informazioni generali sui propri diritti e in merito al Codice di condotta commerciale, che impone precise regole di comportamento per i venditori, consulti il sito dell'Autorità di Regolazione per Energia Reti e Ambiente www.arera.it o chiami il numero verde 800.166.654.</p>
---	--

Diritto di ripensamento	14 giorni solari dalla ricezione da parte del cliente della welcome letter che conferma l'accettazione della richiesta di fornitura, per contratti stipulati in un luogo diverso dagli uffici commerciali di Green energy saving company o attraverso forme di comunicazione a distanza (ad esempio, al telefono).
-------------------------	--

Modalità di recesso	<p>Recesso per cessazione fornitura: mediante richiesta scritta tramite raccomandata A/R con preavvisodi un mese.</p> <p>Recesso per cambio fornitore: non è necessaria alcuna comunicazione. Il passaggio al nuovo fornitore avverrà nei termini e con le modalità indicate dalla regolazione vigente.</p>
---------------------	---

Attivazione della fornitura	L'attivazione della fornitura avverrà in base alle tempistiche stabilite dalla normativa vigente applicabile ed è in ogni caso subordinata al buon esito delle attività del Distributore Locale.
-----------------------------	--

Dati di lettura	<p>Green energy saving company fatturerà sulla base dei quantitativi di energia rilevati dal Distributore locale.</p> <p>Al fine della misurazione dei consumi contabilizzati nella fattura di periodo, verranno utilizzati i dati di misura nel rispetto del seguente ordine:</p> <ol style="list-style-type: none"> dati di misura effettivi messi a disposizione dall'impresa di distribuzione; autoletture comunicate dal cliente finale; dati di misura stimati sulla base delle informazioni sui consumi storici del cliente a disposizione;
-----------------	---

Ritardo nei pagamenti	In caso di pagamento effettuato oltre i termini indicati, Green energy saving company potrà richiedere al cliente la corresponsione degli interessi di mora, calcolati su base annua al TUR - Tasso Ufficiale di Riferimento - maggiorato del tre e mezzo per cento, oltre alle eventuali ulteriori spese postali di sollecito di pagamento. In caso di morosità prolungata oltre 10 giorni, Green energy saving company ha la facoltà di attivare la procedura di morosità ai sensi della Delibera 258/2015/R/ com.
-----------------------	--

OPERATORE COMMERCIALE

Codice identificativo o nominativo	Firma e data
Xxxxxxxxxxx	

DOCUMENTI ALLEGATI ALLA SCHEDA SINTETICA

- Modulo per l'esercizio del ripensamento
- Livelli di qualità commerciale
- Ogni ulteriore documento o informazione obbligatori ai sensi della normativa vigente

Nota: In caso di proposta contrattuale del cliente domestico o cliente non domestico, se il venditore non invia l'accettazione della proposta entro 45 giorni solari dalla sottoscrizione da parte del cliente, la proposta si considera decaduta

Scheda di confrontabilità per clienti finali domestici di energia elettrica

Corrispettivi previsti dall'offerta Luce Casa - Prezzo 3 Fasce indicizzato PUN + Spread - LCIPLA345 - alla data del 1 ottobre - 31 dicembre 2022

Stima della spesa annua escluse le imposte (in euro)

Cliente con potenza impegnata 3 kW - contratto per abitazione di residenza

Consumo annuo (kWh)	(A) Offerta	(B) Servizio di maggior	(C) Minore spesa (segno -) o maggiore spesa (segno +) A-B	(D) Variazione percentuale della spesa (con segno + o segno -) (A-B)/Bx100
1.500	1641,32	814,83	+826,49	+101,43 %
2.200	2307,17	1133,57	+1173,6	+103,53 %
2.700	2782,77	1361,24	+1421,53	+104,43 %
3.200	3258,37	1588,91	+1669,46	+105,07 %

Cliente con potenza impegnata 3 kW - contratto per abitazione non di residenza

Consumo annuo (kWh)	(A) Offerta	(B) Servizio di maggior	(C) Minore spesa (segno -) o maggiore spesa (segno +) A-B	(D) Variazione percentuale della spesa (con segno + o segno -) (A-B)/Bx100
900	1070,6	541,63	+528,97	+97,66 %
4.000	4019,34	1953,18	+2066,16	+105,78 %

Cliente con potenza impegnata 4,5 kW - contratto per abitazione di residenza

Consumo annuo (kWh)	(A) Offerta	(B) Servizio di maggior	(C) Minore spesa (segno -) o maggiore spesa (segno +) A-B	(D) Variazione percentuale della spesa (con segno + o segno -) (A-B)/Bx100
3.500	3543,73	1755,93	+1787,8	+101,81 %

Cliente con potenza impegnata 6 kW - contratto per abitazione di residenza

Consumo annuo (kWh)	(A) Offerta	(B) Servizio di maggior	(C) Minore spesa (segno -) o maggiore spesa (segno +) A-B	(D) Variazione percentuale della spesa (con segno + o segno -) (A-B)/Bx100
6.000	5921,75	2924,7	+2997,05	+102,47 %

Fasce Orarie

Fascia F1 Dalle 8 alle 19 dei giorni feriali

Fasce F2 e F3 Dalle 19 alle 8 dei giorni feriali e tutte le ore del sabato, della domenica e dei giorni festivi

ALTRI ONERI/SERVIZI ACCESSORI

Descrizione dell'onere/servizio	Corrispettivo previsto	
.....	€/POD/anno	Opzionale
.....	€/kWh	Opzionale
.....		Opzionale

Modalità di indicizzazione/Variazioni

Descrizione dello sconto e/o del bonus

Altri dettagli sull'offerta

Per una stima della spesa annua personalizzata sulla base del Suo consumo effettivo può utilizzare il "Portale Offerte Luce e Gas".

Luce Casa - Prezzo Mono Fasce indicizzato PUN + Spread - LCIPLAM45
OFFERTA ENERGIA ELETTRICA

Venditore	Green energy saving company Srl www.greenescoenergia.it 800 508766 - 035 0277053 Via G. Falcone, 12 – 24048 Treviolo (BG) info@greenescoenergia.it - greenesco@arubapec.it
Durata del contratto Condizioni dell'offerta	Indeterminata Offerta riservata a clienti finali titolari di utenze in bassa tensione ad uso domestico.
Metodi e canali di pagamento	Pagamento online (Area Clienti, Sisal Pay, Bonifico bancario) Addebito in conto corrente Sportelli bancari convenzionati e uffici postali Altri esercizi commerciali (Lottomatica, Supermercati e Ipermercati Coop)
Frequenza di fatturazione Garanzie richieste al cliente	Mensile Deposito cauzionale per pagamenti non automatici

SPESA ANNUA STIMATA IN €/ANNO (ESCLUSE IMPOSTE E TASSE)

Consumo annuo (kWh)	Spesa annua stimata dell'offerta
Cliente con potenza impegnata 3 kW – contratto per abitazione di residenza	
1.500	705,82 €/anno
2.200	935,09 €/anno
2.700	1098,86 €/anno
3.200	1262,63 €/anno
Cliente con potenza impegnata 3 kW – contratto per abitazione non di residenza	
900	509,3 €/anno
4.000	1524,66 €/anno
Cliente con potenza impegnata 4,5 kW – contratto per abitazione di residenza	
3.500	1360,89 €/anno
Cliente con potenza impegnata 6 kW – contratto per abitazione di residenza	
6.000	2179,73 €/anno

Per informazioni sulla spesa personalizzata e su altre offerte disponibili nel mercato può consultare il Portale Offerte Luce e Gas www.ilportaleofferte.it.

CONDIZIONI ECONOMICHE

Prezzo materia prima energia	Prezzo Variabile
Periodicità indice	Es. Mensile

Grafico indice (12 mesi)

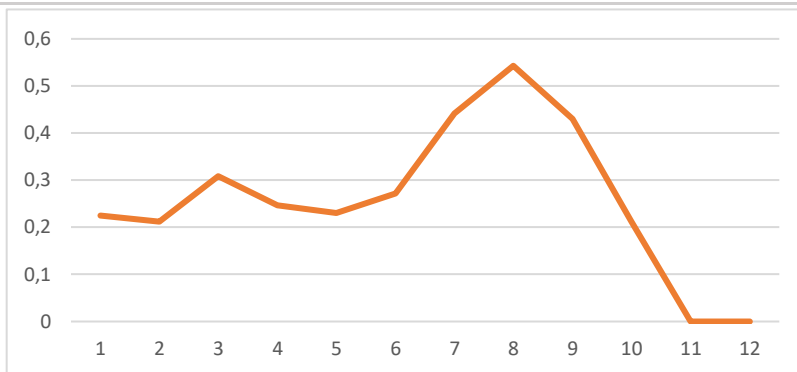

Totale	Indice Uno + 0,00 €/kWh*
Costo fisso anno	Costo per potenza impegnata
229,72 €/anno*	1,69 €/kW*

Altre voci di costo	Indicazioni dei corrispettivi di trasporto e gestione del contatore e degli oneri di sistema con evidenza componente Asos pari a €/kWh
Imposte	Per maggiori informazioni circa le imposte applicate in bolletta, consulta la seguente pagina https://bolletta.arera.it/bolletta20/index.php/home/elettricità/sintesi-degli-importi-fatturati-voci-di-spesa-e-prezzi-unitari
Sconti e/o bonus	
Prodotti e/o servizi aggiuntivi	Pcv Maggiorata 10 €/mese
Durata condizioni e rinnovo	Indeterminata
Altre caratteristiche	Nessuna

*Escluse imposte e tasse.

ALTRE INFORMAZIONI

Reclami, risoluzione delle controversie e diritti del consumatore	<p>Indirizzi utili per l'invio di reclami scritti: via email: info@greenescoenergia.it - greenesco@arubapec.it via posta all'indirizzo di Green energy saving company presso gli sportelli sul territorio</p> <p>Per ottenere ulteriori informazioni generali sui propri diritti e in merito al Codice di condotta commerciale, che impone precise regole di comportamento per i venditori, consulti il sito dell'Autorità di Regolazione per Energia Reti e Ambiente www.arera.it o chiami il numero verde 800.166.654.</p>
---	--

Diritto di ripensamento	14 giorni solari dalla ricezione da parte del cliente della welcome letter che conferma l'accettazione della richiesta di fornitura, per contratti stipulati in un luogo diverso dagli uffici commerciali di Green energy saving company o attraverso forme di comunicazione a distanza (ad esempio, al telefono).
-------------------------	--

Modalità di recesso	<p>Recesso per cessazione fornitura: mediante richiesta scritta tramite raccomandata A/R con preavvisodi un mese.</p> <p>Recesso per cambio fornitore: non è necessaria alcuna comunicazione. Il passaggio al nuovo fornitore avverrà nei termini e con le modalità indicate dalla regolazione vigente.</p>
---------------------	---

Attivazione della fornitura	L'attivazione della fornitura avverrà in base alle tempistiche stabilite dalla normativa vigente applicabile ed è in ogni caso subordinata al buon esito delle attività del Distributore Locale.
-----------------------------	--

Dati di lettura	<p>Green energy saving company fatturerà sulla base dei quantitativi di energia rilevati dal Distributore locale.</p> <p>Al fine della misurazione dei consumi contabilizzati nella fattura di periodo, verranno utilizzati i dati di misura nel rispetto del seguente ordine:</p> <ol style="list-style-type: none"> dati di misura effettivi messi a disposizione dall'impresa di distribuzione; autoletture comunicate dal cliente finale; dati di misura stimati sulla base delle informazioni sui consumi storici del cliente a disposizione;
-----------------	---

Ritardo nei pagamenti	In caso di pagamento effettuato oltre i termini indicati, Green energy saving company potrà richiedere al cliente la corresponsione degli interessi di mora, calcolati su base annua al TUR - Tasso Ufficiale di Riferimento - maggiorato del tre e mezzo per cento, oltre alle eventuali ulteriori spese postali di sollecito di pagamento. In caso di morosità prolungata oltre 10 giorni, Green energy saving company ha la facoltà di attivare la procedura di morosità ai sensi della Delibera 258/2015/R/ com.
-----------------------	--

OPERATORE COMMERCIALE

Codice identificativo o nominativo	Firma e data
Xxxxxxxxxxx	

DOCUMENTI ALLEGATI ALLA SCHEDA SINTETICA

- Modulo per l'esercizio del ripensamento
- Livelli di qualità commerciale
- Ogni ulteriore documento o informazione obbligatori ai sensi della normativa vigente

Nota: In caso di proposta contrattuale del cliente domestico o cliente non domestico, se il venditore non invia l'accettazione della proposta entro 45 giorni solari dalla sottoscrizione da parte del cliente, la proposta si considera decaduta

Scheda di confrontabilità per clienti finali domestici di energia elettrica

Corrispettivi previsti dall'offerta Luce Casa - Prezzo Mono Fasce indicizzato PUN + Spread - LCIPLAM45 - alla data del 1 ottobre - 31 dicembre 2022

Stima della spesa annua escluse le imposte (in euro)

Cliente con potenza impegnata 3 kW - contratto per abitazione di residenza

Consumo annuo (kWh)	(A) Offerta	(B) Servizio di maggior	(C) Minore spesa (segno -) o maggiore spesa (segno +) A-B	(D) Variazione percentuale della spesa (con segno + o segno -) (A-B)/Bx100
1.500	705,82	814,83	-109,01	-13,38 %
2.200	935,09	1133,57	-198,48	-17,51 %
2.700	1098,86	1361,24	-262,38	-19,28 %
3.200	1262,63	1588,91	-326,28	-20,53 %

Cliente con potenza impegnata 3 kW - contratto per abitazione non di residenza

Consumo annuo (kWh)	(A) Offerta	(B) Servizio di maggior	(C) Minore spesa (segno -) o maggiore spesa (segno +) A-B	(D) Variazione percentuale della spesa (con segno + o segno -) (A-B)/Bx100
900	509,3	541,63	-32,33	-5,97 %
4.000	1524,66	1953,18	-428,52	-21,94 %

Cliente con potenza impegnata 4,5 kW - contratto per abitazione di residenza

Consumo annuo (kWh)	(A) Offerta	(B) Servizio di maggior	(C) Minore spesa (segno -) o maggiore spesa (segno +) A-B	(D) Variazione percentuale della spesa (con segno + o segno -) (A-B)/Bx100
3.500	1360,89	1755,93	-395,04	-22,5 %

Cliente con potenza impegnata 6 kW - contratto per abitazione di residenza

Consumo annuo (kWh)	(A) Offerta	(B) Servizio di maggior	(C) Minore spesa (segno -) o maggiore spesa (segno +) A-B	(D) Variazione percentuale della spesa (con segno + o segno -) (A-B)/Bx100
6.000	2179,73	2924,7	-744,97	-25,47 %

Fasce Orarie

Fascia F1 Dalle 8 alle 19 dei giorni feriali

Fasce F2 e F3 Dalle 19 alle 8 dei giorni feriali e tutte le ore del sabato, della domenica e dei giorni festivi

ALTRI ONERI/SERVIZI ACCESSORI

Descrizione dell'onere/servizio	Corrispettivo previsto	
.....	€/POD/anno	Opzionale
.....	€/kWh	Opzionale
.....		Opzionale

Modalità di indicizzazione/Variazioni

Descrizione dello sconto e/o del bonus

Altri dettagli sull'offerta

Per una stima della spesa annua personalizzata sulla base del Suo consumo effettivo può utilizzare il "Portale Offerte Luce e Gas".