

Gas Casa Index

Condizioni Tecnico Economiche (CTE - EE)

Offerta sottoscrivibile fino al:

31/05/2023

Possono aderire all'offerta i Clienti finali titolari di utenze ad uso domestico

		PSV + SPREAD - Corrispettivi in (Euro / smc)
CODPRODOTTO	LISTINO	Spread materia prima
GC_IPSV1	024416GSVML01XX00000GC_IPSV11038	0,1000

PREZZI

PSV: Il PSV è il prezzo di acquisto del gas sui mercati all'ingrosso, PSVDA(m) m)(PSV Day Ahead) pari alla media aritmetica dei prezzi giornalieri, come pubblicati sotto "European Gas Spot Market Report" da ICIS Heren il giorno lavorativo immediatamente precedente al giorno di somministrazione, uguale alla media aritmetica dei prezzi Ask in Eur/MWh del prezzo del gas naturale sotto il titolo PSV Price Assessment Day Ahead, ad eccezione del weekend dove il riferimento dei prezzi Ask sarà PSV Price Assessment Weekend e in caso di Bank Holiday (in London) dove il riferimento dei prezzi Ask sarà PSV Price Assessment- Weekend (qualora cessi la pubblicazione dei citati parametri di riferimento, il Cliente accetta che vengano individuati dal Fornitore criteri alternativi equivalenti) Il Corrispettivo MATERIA PRIMA si intende al netto delle ulteriori componenti dei Servizi di Vendita (CCR, QVD fissa e QVD Variabile, QOA, GRAD, Cpr), verrà fatturata un ulteriore componente di oneri di approvvigionamento del valore di 0,0055 €/smc. e verrà fatturata un ulteriore componente di sbilanciamento del valore di 0,025 €/smc, La componente QVD fissa avrà un costo per un PDR uso domestico e Condominio uso domestico con consumi fino a 200.000 smc/anno pari a quanto previsto dall'Autorità maggiorati di 5 €/mese/pdr (punto di riconsegna). Si intendono anche al netto delle componenti per il Servizio di Trasporto e Gestione del Contatore che acquisiranno i valori periodicamente dall'ARERA, ed al netto dell'IVA, dell'imposta di consumo e dell'addizionale regionale come da normative vigenti. I corrispettivi per gli Oneri di Sistema prevedono l'applicazione degli oneri generali di sistema previsti per legge. I corrispettivi per il Servizio di Trasporto e Gestione del Contatore e Oneri di Sistema coprono in media il 46,5 % della spesa complessiva annua per un Cliente domestico tipo. I valori dei corrispettivi sopra indicati fanno riferimento al Potere Calorifico Superiore (PCS) pari a 0,03852 GJ/smc. Tali valori saranno adeguati in funzione del valore del PCS convenzionale da utilizzare ai fini della fatturazione per la località dove è ubicata la fornitura. NB: cliente con uso domestico con consumo annuo di 1400 Smc in ambito Nord Orientale. Nel mese di 01/03/2023 l'ultimo valore disponibile è stato pari a: PSV € 0,493636

AGGIORNAMENTO PREZZI

Green Energy Saving Company si impegna ad informare il cliente con un preavviso di 90 giorni rispetto alla scadenza delle presenti CTE – GAS mediante comunicazione scritta, le nuove condizioni contrattuali come previsto dall'art. 16 delle Condizioni Generali di Fornitura. Nel caso in cui il Cliente non receda dal contratto ai sensi dell'art. 3 delle Condizioni Generali di Fornitura, le nuove Condizioni Economiche comunicate si intenderanno accettate e quindi valide ed applicate. In mancanza di detta comunicazione, le condizioni economiche applicate si intendono prorogate finché il Fornitore non procederà ad aggiornarle inviandone comunicazione al Cliente indicandone anche il nuovo periodo di applicabilità: le nuove condizioni avranno effetto dalla data indicata nella comunicazione. Qualora nel corso dell'esecuzione del contratto i corrispettivi e le modalità di aggiornamenti degli stessi dovessero subire delle variazioni, ovvero dovessero essere introdotti ulteriori e/o diversi criteri di aggiornamento, componenti, elementi, parametri, ovvero ulteriori oneri e/o voci tariffarie in genere, di essi si terrà conto ai fini della determinazione del corrispettivo dovuto dal cliente, nella stessa misura a partire dalla data di efficacia stabilita dalla ARERA. Di tali variazioni il cliente verrà informato nella prima fattura in cui le variazioni sono applicate. I valori massimi raggiunti dal PSV negli ultimi 12 mesi sono stati pari a: PSV 01/08/2022 - € 2,472651

CONDIZIONI E FREQUENZA DI FATTURAZIONE

La periodicità di emissione delle fatture relative ai consumi nel rispetto della Delibera 229/01 e s.m.i. e pubblicate sul sito www.arera.it in data 05/12/2001 è la seguente: per i clienti BTB "Business to Business" e PA "Pubblica amministrazione" a) frequenza mensile; per i clienti BTC "Business to Customer" a) frequenza mensile da Gennaio ad Maggio b) frequenza bimestrale a Luglio c) frequenza trimestrale ad Ottobre d) frequenza bimestrale da Novembre a Dicembre. Il cliente potrà comunque comunicare le autoletture del contatore gas all'indirizzo autoletture@greenesco.net. Tali letture potranno essere utilizzate per la fatturazione, previo controllo e validazione da parte di Green Energy Saving Company e salvo eventuali conguagli di consumo.

INFORMAZIONI UTILI

Per ulteriori informazioni può collegarsi al sito www.greenescoenergia.it o contattare il Servizio Clienti al numero **035-0277053** oppure da rete fissa al numero verde **800.508.766 - BONUS SOCIALE GAS**: Il bonus sociale gas per disagio economico è riconosciuto automaticamente ai cittadini/ nuclei familiari che ne hanno diritto presentando la Dichiarazione Sostitutiva Unica (DSU) per ottenere l'attestazione ISEE. Per informazioni visita il sito www.arera.it o chiama il numero verde **800.166.654**.

Firma del cliente

Luogo e Data _____

Gas Casa Index - GC_IPSV1
OFFERTA GAS NATURALE

Venditore	Green energy saving company Srl www.greenescoenergia.it 800 508766 - 035 0277053 Via G. Falcone, 12 – 24048 Treviolo (BG) info@greenescoenergia.it - greenesco@arubapec.it
Durata del contratto	Indeterminata
Condizioni dell'offerta	Offerta riservata a clienti finali titolari di utenze in bassa tensione ad uso domestico.
Metodi e canali di pagamento	Pagamento online (Area Clienti, Sisal Pay, Bonifico bancario) Addebito in conto corrente Sportelli bancari convenzionati e uffici postali Altri esercizi commerciali (Lottomatica, Supermercati e Ipermercati Coop)
Frequenza di fatturazione	Mensile
Garanzie richieste al cliente	Deposito cauzionale per pagamenti non automatici

SPESA ANNUA STIMATA IN €/ANNO (ESCLUSE IMPOSTE E TASSE)

AMBITO TARIFFARIO: NORD ORIENTALE

Lombardia, Trentino Alto Adige, Veneto, Friuli Venezia Giulia, Emilia Romagna

120	202,92 €/anno
480	657,49 €/anno
700	910,7 €/anno
1.400	1746,04 €/anno
2.000	3071,62 €/anno
5.000	7428,7 €/anno

AMBITO TARIFFARIO: NORD OCCIDENTALE

Valle d'Aosta, Piemonte, Liguria

120	203,8 €/anno
480	668,63 €/anno
700	925,28 €/anno
1.400	1774,43 €/anno
2.000	3101,86 €/anno
5.000	7466,76 €/anno

AMBITO TARIFFARIO: CENTRALE

Toscana, Umbria, Marche

120	203,4 €/anno
480	668,46 €/anno
700	925,18 €/anno
1.400	1774,63 €/anno
2.000	3102,09 €/anno
5.000	7467,16 €/anno

AMBITO TARIFFARIO: CENTRO SUD ORIENTALE
Abruzzo, Molise, Puglia, Basilicata

120	202,94 €/anno
480	678,01 €/anno
700	938,09 €/anno
1.400	1801,03 €/anno
2.000	3130,31 €/anno
5.000	7503,02 €/anno

AMBITO TARIFFARIO: CENTRO SUD OCCIDENTALE
Lazio, Campania

120	204,49 €/anno
480	698,78 €/anno
700	965,29 €/anno
1.400	1854,09 €/anno
2.000	3186,84 €/anno
5.000	7574,2 €/anno

AMBITO TARIFFARIO: MERIDIONALE
Calabria, Sicilia

120	205,31 €/anno
480	724,54 €/anno
700	999,4 €/anno
1.400	1921,77 €/anno
2.000	3259,03 €/anno
5.000	7665,39 €/anno

Per informazioni sulla spesa personalizzata e altre offerte disponibili nel mercato puoi consultare il Portale Offerte Luce e Gas www.ilportaleofferte.it.

CONDIZIONI ECONOMICHE

Prezzo materia gas naturale	Prezzo Variabile
Costo per consumi	
Indice	PSV
Periodicità indice	Mensile

Grafico indice (12 mesi)

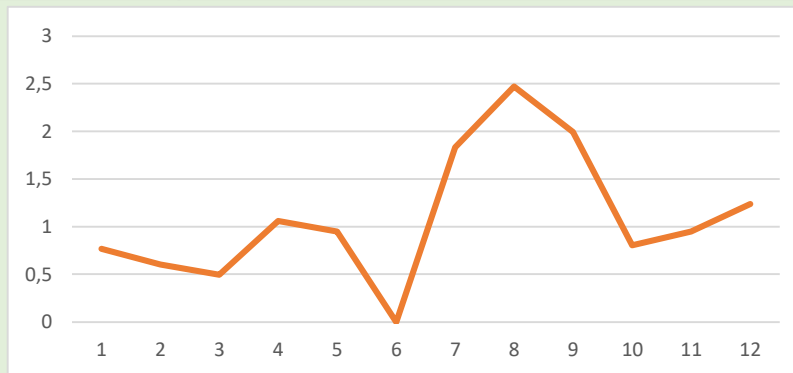

Totale	PSV + 0,1 €/smc
Costo fisso anno	
194,64 €/anno*	

Altre voci di costo Per maggiori informazioni circa le imposte applicate in bolletta, consulta la seguente pagina <https://bolletta.arera.it/bolletta20/index.php/home/elettricità/sintesi-degli-importi-fatturati-voci-di-spesa-e-prezzi-unitari>

Imposte Per maggiori informazioni circa le imposte applicate in bolletta, consulta la seguente pagina <https://bolletta.arera.it/bolletta20/index.php/home/elettricità/sintesi-degli-importi-fatturati-voci-di-spesa-e-prezzi-unitari>

Sconti e/o bonus	
Prodotti e/o servizi aggiuntivi	Approvvigionamento 0,0055 €/kWh Componente aggiuntiva servizi di rete 0,025 €/kWh Qvd Maggiorata 5 €/mese
Durata condizioni e rinnovo	Indeterminata
Altre caratteristiche	Nessuna
*Escluse imposte e tasse.	

ALTRE INFORMAZIONI

Reclami, risoluzione delle controversie e diritti del consumatore	Indirizzi utili per l'invio di reclami scritti: via email: assistenzaclienti@greenesco.net - greensco@arubapec.it via posta all'indirizzo di Green energy saving company presso gli sportelli sul territorio Modalità di presentazione dei reclami e di risoluzione delle controversie. Per ottenere ulteriori informazioni generali sui propri diritti, anche relativi agli obblighi di servizio pubblico universale dei venditori, e in merito al Codice di condotta commerciale, che impone precise regole di comportamento per i venditori, consulti il sito dell'Autorità di Regolazione per Energia Reti e Ambiente www.arera.it o chiami il numero verde 800.166.654.
Diritto di ripensamento	14 giorni solari dalla ricezione da parte del cliente della welcome letter che conferma l'accettazione della richiesta di fornitura, per contratti stipulati in un luogo diverso dagli uffici commerciali di Green energy saving company o attraverso forme di comunicazione a distanza (ad esempio, al telefono).
Modalità di recesso	Recesso per cessazione fornitura: mediante richiesta scritta tramite raccomandata A/R con preavvisodi un mese. Recesso per cambio fornitore: non è necessaria alcuna comunicazione. Il passaggio al nuovo fornitore avverrà nei termini e con le modalità indicate dalla regolazione vigente.
Attivazione della fornitura	L'attivazione della fornitura avverrà in base alle tempistiche stabilite dalla normativa vigente applicabile ed è in ogni caso subordinata al buon esito delle attività del Distributore Locale.
Dati di lettura	Green energy saving company fatturerà sulla base dei quantitativi di energia rilevati dal Distributore locale. Al fine della misurazione dei consumi contabilizzati nella fattura di periodo, verranno utilizzati i dati di misura nel rispetto del seguente ordine: a) dati di misura effettivi messi a disposizione dall'impresa di distribuzione; b) autoletture comunicate dal cliente finale; c) dati di misura stimati sulla base delle informazioni sui consumi storici del cliente a disposizione;
Ritardo nei pagamenti	In caso di pagamento effettuato oltre i termini indicati, Green energy saving company potrà richiedere al cliente la corresponsione degli interessi di mora, calcolati su base annua al TUR -Tasso Ufficiale di Riferimento - maggiorato del tre e mezzo per cento, oltre alle eventuali ulteriori spese postali di sollecito di pagamento. In caso di morosità prolungata oltre 10 giorni, Green energy saving company ha la facoltà di attivare la procedura di morosità ai sensi della Delibera 258/2015/R/ com.

OPERATORE COMMERCIALE

Codice identificativo o nominativo	Firma e data

DOCUMENTI ALLEGATI ALLA SCHEDA SINTETICA

- Modulo per l'esercizio del ripensamento
- Livelli di qualità commerciale
- Ogni ulteriore documento o informazione obbligatori ai sensi della normativa vigente

Nota: In caso di proposta contrattuale del cliente domestico o cliente non domestico, se il venditore non invia l'accettazione della proposta entro 45 giorni solari dalla sottoscrizione da parte del cliente, la proposta si considera decaduta.

SCHEDA DI CONFRONTABILITA' PER CLIENTI FINALI DOMESTICI DI GAS NATURALE

Calcolo preventivo della spesa annua escluse le imposte

AMBITO TARIFFARIO: Ambito Nord Orientale (Emilia-Romagna, Friuli-Venezia Giulia, Lombardia, Trentino-Alto Adige, Veneto)

Consumo Annuo (Smc)	(A) Offerta	(B) Servizio di Tutela	(C) Minore Spesa (segno -) o maggiore spesa (segno +) A-B	(D) Variazione percentuale della spesa (con segno + o segno -) (A-B)/B * 100
120	202,92	170,64	+32,28	+18,92 %
480	657,49	430,62	+226,87	+52,68 %
700	910,7	596,67	+314,03	+52,63 %
1.400	1746,04	1097,85	+648,19	+59,04 %
2.000	3071,62	1525,24	+1546,38	+101,39 %
5.000	7428,7	3658,23	+3770,47	+103,07 %

Calcolo preventivo della spesa annua escluse le imposte

AMBITO TARIFFARIO: Ambito Nord Occidentale (Liguria, Piemonte, Valle d'Aosta)

Consumo Annuo (Smc)	(A) Offerta	(B) Servizio di Tutela	(C) Minore Spesa (segno -) o maggiore spesa (segno +) A-B	(D) Variazione percentuale della spesa (con segno + o segno -) (A-B)/B * 100
120	203,8	181,23	+22,57	+12,45 %
480	668,63	448,91	+219,72	+48,95 %
700	925,28	619,26	+306,02	+49,42 %
1.400	1774,43	1134,13	+640,3	+56,46 %
2.000	3101,86	1573,3	+1528,56	+97,16 %
5.000	7466,76	3765,24	+3701,52	+98,31 %

Calcolo preventivo della spesa annua escluse le imposte

AMBITO TARIFFARIO: Ambito Centrale (Marche, Toscana, Umbria)

Consumo Annuo (Smc)	(A) Offerta	(B) Servizio di Tutela	(C) Minore Spesa (segno -) o maggiore spesa (segno +) A-B	(D) Variazione percentuale della spesa (con segno + o segno -) (A-B)/B * 100
120	203,4	176,48	+26,92	+15,25 %
480	668,46	444,32	+224,14	+50,45 %
700	925,18	614,77	+310,41	+50,49 %
1.400	1774,63	1129,93	+644,7	+57,06 %
2.000	3102,09	1569,35	+1532,74	+97,67 %
5.000	7467,16	3762,55	+3704,61	+98,46 %

Calcolo preventivo della spesa annua escluse le imposte

AMBITO TARIFFARIO: Ambito Centro-Sud Orientale (Abruzzo, Basilicata, Molise, Puglia)

Consumo Annuo (Smc)	(A) Offerta	(B) Servizio di Tutela	(C) Minore Spesa (segno -) o maggiore spesa (segno +) A-B	(D) Variazione percentuale della spesa (con segno + o segno -) (A-B)/B * 100
120	202,94	170,86	+32,08	+18,78 %
480	678,01	446,22	+231,79	+51,95 %
700	938,09	621,49	+316,6	+50,94 %
1.400	1801,03	1150,65	+650,38	+56,52 %
2.000	3130,31	1602,11	+1528,2	+95,39 %
5.000	7503,02	3855,55	+3647,47	+94,6 %

Calcolo preventivo della spesa annua escluse le imposte

AMBITO TARIFFARIO: Ambito Centro-Sud Occidentale (Campania, Lazio)

Consumo Annuo (Smc)	(A) Offerta	(B) Servizio di Tutela	(C) Minore Spesa (segno -) o maggiore spesa (segno +) A-B	(D) Variazione percentuale della spesa (con segno + o segno -) (A-B)/B * 100
120	204,49	189,5	+14,99	+7,91 %
480	698,78	479,27	+219,51	+45,8 %
700	965,29	661,42	+303,87	+45,94 %
1.400	1854,09	1215,05	+639,04	+52,59 %
2.000	3186,84	1687,54	+1499,3	+88,85 %
5.000	7574,2	4046,29	+3527,91	+87,19 %

Calcolo preventivo della spesa annua escluse le imposte

AMBITO TARIFFARIO: Ambito Meridionale (Calabria, Sicilia)

Consumo Annuo (Smc)	(A) Offerta	(B) Servizio di Tutela	(C) Minore Spesa (segno -) o maggiore spesa (segno +) A-B	(D) Variazione percentuale della spesa (con segno + o segno -) (A-B)/B * 100
120	205,31	199,38	+5,93	+2,97 %
480	724,54	507,85	+216,69	+42,67 %
700	999,4	701,64	+297,76	+42,44 %
1.400	1921,77	1289,74	+632,03	+49 %
2.000	3259,03	1791,87	+1467,16	+81,88 %
5.000	7665,39	4298,93	+3366,46	+78,31 %

I valori indicati in tabella sono calcolati per un livello dei coefficienti P e C pari a:

P=0,03852 GJ/Smc

C=1

I valori indicati in tabella sono calcolati alla data dell'offerta e possono subire variazioni, nel periodo di validità dell'offerta, a seguito di provvedimenti dell'Autorità di Regolazione per Energia Reti e Ambiente.

ALTRI ONERI / SERVIZI ACCESSORI

Descrizione dell'onere/servizio	Corrispettivo previsto	Opzionale/non opzionale

Modalità di indicizzazione/variazioni

Il prezzo della materia prima è fisso e invariabile. Le altre componenti che concorrono a definire il prezzo finale complessivo quali quelle relative alla distribuzione e misura, trasporto, stoccaggio, vendita al dettaglio, le accise e l'iva sono soggetti ad eventuali indicizzazioni/variazioni definite dall'Autorità di Regolazione per Energia, Reti e Ambiente o dalle altre autorità competenti, qualora applicabili.

Descrizione dello sconto e/o del bonus

--

Altri dettagli sull'offerta

--

Per una stima della spesa annua personalizzata sulla base del Suo consumo effettivo può utilizzare il "Portale Offerte Luce e Gas".