



Luce Casa Index

Condizioni Tecnico Economiche (CTE - EE)

Offerta sottoscrivibile fino al:

31/05/2023

Possono aderire all'offerta i Clienti titolari di Punti di Fornitura alimentati in Bassa Tensione (BT) uso domestico residenziale e domestico non residenziale. Le Condizioni Generali di Fornitura sono parte inscindibile dal presente Allegato

		PUN + SPREAD - Corrispettivi in (Euro / kWh)		
CODPRODOTTO	LISTINO	Spread - F1	Spread - F2	Spread - F3
25Pun3F_5	024416ESVFL01XX000025Pun3F_51071	0,0250	0,0250	0,0250
		Spread - MONO		
25Pun1F_5	024416ESVML01XX000025Pun1F_51070	0,0250		

Le Fasce orarie sono definite dalla delibera dell'ARERA n.181/06

PREZZI

Green Energy Saving Company applicherà i prezzi sulla base del PUN (Prezzo Unico Nazionale), valore medio mensile mercato di Borsa GME, maggiorato dello spread riportato in tabella, quest'ultimo fisso e invariabile per tutta la durata dell'offerta (12 mesi), riferibili alla fascia oraria unica, qualora il Cliente abbia scelto la tariffa monoraria. Tali corrispettivi incidono per circa il 89,99% sulla spesa complessiva di un Cliente finale tipo (Famiglia tipo con consumo pari a 2700 kWh/anno, potenza impegnata pari a 3 kW nell'abitazione di residenza, IVA e imposte escluse). Tali prezzi sono da intendersi al netto delle perdite di energia elettrica in rete, e delle componenti passanti definite dall'art. 4.2 delle "Condizioni Generali di contratto per la somministrazione di energia elettrica per usi domestici - Mercato Libero" di seguito riportate, nonché di imposte ed IVA. Si intendono quindi a carico del Cliente i corrispettivi afferenti ai servizi di vendita, ovvero: a. Corrispettivo a copertura degli oneri di dispacciamento, disciplinati dalla Delibera n. 111/06 e successive modifiche ed integrazioni. Gli oneri di dispacciamento incidono per circa il 0,01% della spesa complessiva del Cliente finale tipo. b. Perdite di energia elettrica in rete: secondo quanto definito dalla Delibera n. 5/04 della ARERA e s.m.i, le perdite di rete per un Cliente alimentato in bassa tensione sono calcolate incrementando del 10,00% il quantitativo di energia elettrica prelevata di ciascun punto di fornitura. c. Altri corrispettivi di vendita: i costi di commercializzazione sostenuti dal fornitore sul mercato libero saranno quanto determinato dall' ARERA maggiorati di 5 €/mese/pdp (punto di prelievo). In caso di mancata pubblicazione della quota ARERA, si terrà come riferimento ARERA l'ultimo valore pubblicato, diverso da NULL. Sbilanciamento pari ad un valore di 0,0072 €/kWh fatturati e eventuale componente di perequazione. Altri oneri /corrispettivi dei servizi di rete: si intendono a carico del Cliente tutte le componenti passanti, che comprendono tutti i costi e gli oneri sostenuti da Green Energy Saving Company nei confronti del Distributore in relazione ai servizi di distribuzione e misura dell'energia elettrica e nei confronti di Terna in relazione al servizio di trasmissione dell'energia elettrica, nonché tutti gli oneri generali del sistema elettrico, così come definito dall'art. 4.2 delle "Condizioni Generali di Contratto per la somministrazione di energia elettrica per usi domestici- Mercato Libero". Tutti i corrispettivi e le componenti passanti sono indicati al netto delle imposte ed IVA e sono aggiornati secondo le modalità e i tempi stabiliti dalle Autorità competenti, dall'ARERA e dal Distributore Locale. Ai sensi della Delibera ARERA 566/21/R/eel, a partire dal 1 gennaio 2022 verrà applicato nella bolletta dei clienti elettrici a mercato libero, all'interno degli altri oneri di dispacciamento ex Delibera ARERA 111/06, il "Corrispettivo Mercato Capacità". Tale corrispettivo sarà applicato transitoriamente in modalità monoraria ed il valore unitario applicato ai prelievi del Cliente sarà pari al valore definito mensilmente da Arera per i clienti aderenti all'offerta PLACET, oltre perdite di rete, salvo successivo conguaglio. Di seguito gli importi del corrispettivo già definiti da ARERA Per i mesi di 01/01/2023 - 01/02/2023 - 01/03/2023 i valori sono i seguenti: 01/01/2023 € 0,008596 / 01/02/2023 € 0,01104 / 01/03/2023 € 0,00474

AGGIORNAMENTO PREZZI

Qualora le delibere dell'ARERA relative all'aggiornamento dei corrispettivi eventualmente richiamate nel prezzo di volta in volta applicabili dovessero, per qualsiasi motivo, essere abrogate, annullate o comunque diventare inefficaci, le Parti convengono che l'aggiornamento degli stessi sarà determinato secondo le modalità e le tempistiche previste dall'ultima delibera dell'ARERA applicabile immediatamente prima della menzionata abrogazione, annullamento o inefficacia, fino a che dette delibere non vengano sostituite. Ogni eventuale onere o costo addebitato dal Distributore locale, eventuali componenti di prezzo/oneri nuovi o modificativi di precedenti corrispettivi, come imposti da norme generali e/o di settore saranno a carico del cliente finale o comunque non espressamente imputate al Venditore. Decorso i 12 mesi di fornitura, Green Energy Saving Company Srl si riserva di modificare le condizioni economiche di fornitura, previa comunicazione con un preavviso di almeno 90 giorni rispetto alla decorrenza delle variazioni. Il contratto sottostante la presente offerta è a tempo indeterminato. Nel mese di 01/03/2023 l'ultimo valore disponibile è stato pari a: PUN monorario € 0,136384 - PUN 3 fasce F1 € 0,139782 / F2 € 0,151955 / F3 € 0,124657. I valori massimi raggiunti dal PUN negli ultimi 12 mesi sono stati pari a: PUN Mono 01/08/2022 - € 0,543154 - PUN 3 fasce 01/08/2022 - F1 € 0,55396 / F2 € 0,602779 / F3 € 0,503551

CONDIZIONI E FREQUENZA DI FATTURAZIONE

La fatturazione avrà periodicità mensile

INFORMAZIONI UTILI

Per ulteriori informazioni può collegarsi al sito www.greenescoenergia.it o contattare il Servizio Clienti al numero **035-0277053** oppure da rete fissa al numero verde **800.508.766 - BONUS SOCIALE ELETTRICO**: Il bonus sociale elettrico per disagio economico è riconosciuto automaticamente ai cittadini/nuclei familiari che ne hanno diritto presentando la Dichiarazione Sostitutiva Unica (DSU) per ottenere l'attestazione ISEE. Per informazioni visita il sito www.arera.it o chiama il numero verde **800.166.654**.

Firma del cliente

Luogo e Data _____

Luce Casa - Prezzo 3 Fasce indicizzato PUN + Spread + PCV+5 - 25Pun3F_5
OFFERTA ENERGIA ELETTRICA

Venditore

Green energy saving company Srl
www.greenescoenergia.it
800 508766 - 035 0277053
Via G. Falcone, 12 – 24048 Treviolo (BG)
info@greenescoenergia.it - greenesco@arubapec.it
Indeterminata

Durata del contratto
Condizioni dell'offerta

Offerta riservata a clienti finali titolari di utenze in bassa tensione ad uso domestico.

Metodi e canali di pagamento

Pagamento online (Area Clienti, Sisal Pay, Bonifico bancario)
Addebito in conto corrente
Sportelli bancari convenzionati e uffici postali
Altri esercizi commerciali (Lottomatica, Supermercati e Ipermercati Coop)

Frequenza di fatturazione
Garanzie richieste al cliente

Mensile
Deposito cauzionale per pagamenti non automatici

SPESA ANNUA STIMATA IN €/ANNO (ESCLUSE IMPOSTE E TASSE)

Consumo annuo (kWh)	Spesa annua stimata dell'offerta
Cliente con potenza impegnata 3 kW – contratto per abitazione di residenza	
1.500	608,77 €/anno
2.200	765,49 €/anno
2.700	877,45 €/anno
3.200	989,39 €/anno
Cliente con potenza impegnata 3 kW – contratto per abitazione non di residenza	
900	474,21 €/anno
4.000	1167,52 €/anno
Cliente con potenza impegnata 4,5 kW – contratto per abitazione di residenza	
3.500	1118,12 €/anno
Cliente con potenza impegnata 6 kW – contratto per abitazione di residenza	
6.000	1739,42 €/anno
Per informazioni sulla spesa personalizzata e su altre offerte disponibili nel mercato può consultare il Portale Offerte Luce e Gas www.ilportaleofferte.it .	

CONDIZIONI ECONOMICHE

Prezzo materia prima energia	Prezzo Variabile
Periodicità indice	Es. Mensile

Grafico indice (12 mesi)

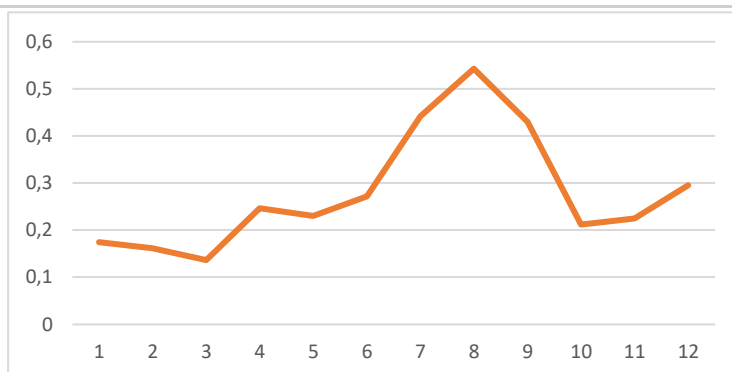

Totale	PUN + 0,025 €/kWh
Costo fisso anno	Costo per potenza impegnata
118,4 €/anno*	1,71 €/kW*

Altre voci di costo	Indicazioni dei corrispettivi di trasporto e gestione del contatore e degli oneri di sistema con evidenza componente Asos pari a 0,025635 €/kWh
Imposte	Per maggiori informazioni circa le imposte applicate in bolletta, consulta la seguente pagina https://bolletta.arera.it/bolletta20/index.php/home/elettricit/sintesi-degli-importi-fatturati-voci-di-spesa-e-prezzi-unitari
Sconti e/o bonus	
Prodotti e/o servizi aggiuntivi	Sbilanciamento 0,0072 €/kWh Pcv Maggiorata 5 €/mese
Durata condizioni e rinnovo	Indeterminata
Altre caratteristiche	Nessuna

*Escluse imposte e tasse.

ALTRE INFORMAZIONI

Reclami, risoluzione delle controversie e diritti del consumatore	<p>Indirizzi utili per l'invio di reclami scritti: via email: info@greenescoenergia.it - greenesco@arubapec.it via posta all'indirizzo di Green energy saving company presso gli sportelli sul territorio</p> <p>Modalità di presentazione dei reclami e di risoluzione delle controversie. Per ottenere ulteriori informazioni generali sui propri diritti, anche relativi agli obblighi di servizio pubblico universale dei venditori, e in merito al Codice di condotta commerciale, che impone precise regole di comportamento per i venditori, consulti il sito dell'Autorità di Regolazione per Energia Reti e Ambiente www.arera.it o chiami il numero verde 800.166.654.</p>
---	---

Diritto di ripensamento	14 giorni solari dalla ricezione da parte del cliente della welcome letter che conferma l'accettazione della richiesta di fornitura, per contratti stipulati in un luogo diverso dagli uffici commerciali di Green energy saving company o attraverso forme di comunicazione a distanza (ad esempio, al telefono).
-------------------------	--

Modalità di recesso	<p>Recesso per cessazione fornitura: mediante richiesta scritta tramite raccomandata A/R con preavvisi di un mese.</p> <p>Recesso per cambio fornitore: non è necessaria alcuna comunicazione. Il passaggio al nuovo fornitore avverrà nei termini e con le modalità indicate dalla regolazione vigente.</p>
---------------------	--

Attivazione della fornitura	L'attivazione della fornitura avverrà in base alle tempistiche stabilite dalla normativa vigente applicabile ed è in ogni caso subordinata al buon esito delle attività del Distributore Locale.
-----------------------------	--

Dati di lettura	<p>Green energy saving company fatturerà sulla base dei quantitativi di energia rilevati dal Distributore locale.</p> <p>Al fine della misurazione dei consumi contabilizzati nella fattura di periodo, verranno utilizzati i dati di misura nel rispetto del seguente ordine:</p> <p>a) dati di misura effettivi messi a disposizione dall'impresa di distribuzione; b) autoletture comunicate dal cliente finale; c) dati di misura stimati sulla base delle informazioni sui consumi storici del cliente a disposizione;</p>
-----------------	---

Ritardo nei pagamenti	In caso di pagamento effettuato oltre i termini indicati, Green energy saving company potrà richiedere al cliente la corresponsione degli interessi di mora, calcolati su base annua al TUR -Tasso Ufficiale di Riferimento - maggiorato del tre e mezzo per cento, oltre alle eventuali ulteriori spese postali di sollecito di pagamento. In caso di morosità prolungata oltre 10 giorni, Green energy saving company ha la facoltà di attivare la procedura di morosità ai sensi della Delibera 258/2015/R/ com.
-----------------------	---

OPERATORE COMMERCIALE

Codice identificativo o nominativo	Firma e data
------------------------------------	--------------

DOCUMENTI ALLEGATI ALLA SCHEDA SINTETICA

- Modulo per l'esercizio del ripensamento
- Livelli di qualità commerciale
- Ogni ulteriore documento o informazione obbligatori ai sensi della normativa vigente

Nota: In caso di proposta contrattuale del cliente domestico o cliente non domestico, se il venditore non invia l'accettazione della proposta entro 45 giorni solari dalla sottoscrizione da parte del cliente, la proposta si considera decaduta

Scheda di confrontabilità per clienti finali domestici di energia elettrica

Corrispettivi previsti dall'offerta Luce Casa - Prezzo 3 Fasce indicizzato PUN + Spread + PCV+5 - 25Pun3F_5 - alla data del 1 aprile - 30 giugno 2023

Stima della spesa annua escluse le imposte (in euro)

Cliente con potenza impegnata 3 kW - contratto per abitazione di residenza

Consumo annuo (kWh)	(A) Offerta	(B) Servizio di maggior	(C) Minore spesa (segno -) o maggiore spesa (segno +) B	(D) Variazione percentuale della spesa (con segno + o segno -) A- B)/Bx100 (A-
1.500	608,77	540,75	+68,02	+12,58 %
2.200	765,49	727,49	+38	+5,22 %
2.700	877,45	860,87	+16,58	+1,93 %
3.200	989,39	994,25	-4,86	-0,49 %

Cliente con potenza impegnata 3 kW - contratto per abitazione non di residenza

Consumo annuo (kWh)	(A) Offerta	(B) Servizio di maggior	(C) Minore spesa (segno -) o maggiore spesa (segno +) B	(D) Variazione percentuale della spesa (con segno + o segno -) A- B)/Bx100 (A-
900	474,21	468,32	+5,89	+1,26 %
4.000	1167,52	1295,3	-127,78	-9,86 %

Cliente con potenza impegnata 4,5 kW - contratto per abitazione di residenza

Consumo annuo (kWh)	(A) Offerta	(B) Servizio di maggior	(C) Minore spesa (segno -) o maggiore spesa (segno +) B	(D) Variazione percentuale della spesa (con segno + o segno -) A- B)/Bx100 (A-
3.500	1118,12	1105,06	+13,06	+1,18 %

Cliente con potenza impegnata 6 kW - contratto per abitazione di residenza

Consumo annuo (kWh)	(A) Offerta	(B) Servizio di maggior	(C) Minore spesa (segno -) o maggiore spesa (segno +) B	(D) Variazione percentuale della spesa (con segno + o segno -) A- B)/Bx100 (A-
6.000	1739,42	1802,76	-63,34	-3,51 %

Fasce Orarie

Fascia F1	Dalle 8 alle 19 dei giorni feriali
Fasce F2 e F3	Dalle 19 alle 8 dei giorni feriali e tutte le ore del sabato, della domenica e dei giorni festivi

ALTRI ONERI/SERVIZI ACCESSORI

Descrizione dell'onere/servizio	Corrispettivo previsto

Modalità di indicizzazione/Variazioni

Descrizione dello sconto e/o del bonus

Altri dettagli sull'offerta

Per una stima della spesa annua personalizzata sulla base del Suo consumo effettivo può utilizzare il "Portale Offerte Luce e Gas".

Luce Casa - Prezzo Mono indicizzato PUN + Spread + PCV+5 - 25Pun1F_5
OFFERTA ENERGIA ELETTRICA

Venditore	Green energy saving company Srl www.greenescoenergia.it 800 508766 - 035 0277053 Via G. Falcone, 12 – 24048 Treviolo (BG) info@greenescoenergia.it - greenesco@arubapec.it
Durata del contratto	Indeterminata
Condizioni dell'offerta	Offerta riservata a clienti finali titolari di utenze in bassa tensione ad uso domestico.
Metodi e canali di pagamento	Pagamento online (Area Clienti, Sisal Pay, Bonifico bancario) Addebito in conto corrente Sportelli bancari convenzionati e uffici postali Altri esercizi commerciali (Lottomatica, Supermercati e Ipermercati Coop)
Frequenza di fatturazione	Mensile
Garanzie richieste al cliente	Deposito cauzionale per pagamenti non automatici

SPESA ANNUA STIMATA IN €/ANNO (ESCLUSE IMPOSTE E TASSE)

Consumo annuo (kWh)	Spesa annua stimata dell'offerta
Cliente con potenza impegnata 3 kW – contratto per abitazione di residenza	
1.500	606,19 €/anno
2.200	761,69 €/anno
2.700	872,79 €/anno
3.200	983,87 €/anno
Cliente con potenza impegnata 3 kW – contratto per abitazione non di residenza	
900	472,89 €/anno
4.000	1161,6 €/anno
Cliente con potenza impegnata 4,5 kW – contratto per abitazione di residenza	
3.500	1112,07 €/anno
Cliente con potenza impegnata 6 kW – contratto per abitazione di residenza	
6.000	1729,05 €/anno

Per informazioni sulla spesa personalizzata e su altre offerte disponibili nel mercato può consultare il Portale Offerte Luce e Gas www.ilportaleofferte.it.

CONDIZIONI ECONOMICHE

Prezzo materia prima energia	Prezzo Variabile
Periodicità indice	Es. Mensile

Grafico indice (12 mesi)

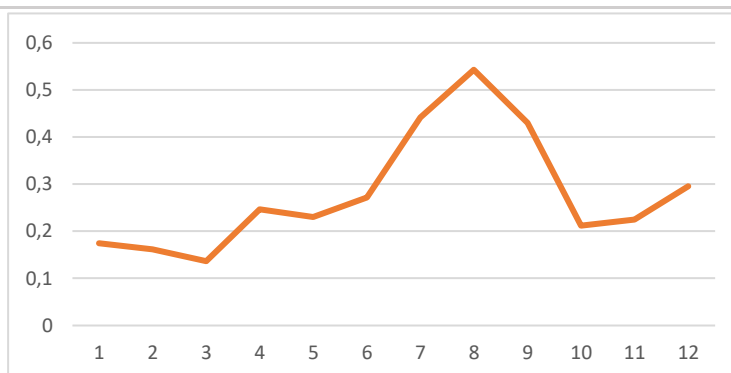

Totale	PUN + 0,025 €/kWh
Costo fisso anno	Costo per potenza impegnata
118,4 €/anno*	1,71 €/kW*

Altre voci di costo	Indicazioni dei corrispettivi di trasporto e gestione del contatore e degli oneri di sistema con evidenza componente Asos pari a 0,025635 €/kWh
Imposte	Per maggiori informazioni circa le imposte applicate in bolletta, consulta la seguente pagina https://bolletta.arera.it/bolletta20/index.php/home/elettricit/sintesi-degli-importi-fatturati-voci-di-spesa-e-prezzi-unitari
Sconti e/o bonus	
Prodotti e/o servizi aggiuntivi	Sbilanciamento 0,0072 €/kWh Pcv Maggiorata 5 €/mese
Durata condizioni e rinnovo	Indeterminata
Altre caratteristiche	Nessuna

*Escluse imposte e tasse.

ALTRE INFORMAZIONI

Reclami, risoluzione delle controversie e diritti del consumatore	<p>Indirizzi utili per l'invio di reclami scritti: via email: info@greenescoenergia.it - greenesco@arubapec.it via posta all'indirizzo di Green energy saving company presso gli sportelli sul territorio</p> <p>Modalità di presentazione dei reclami e di risoluzione delle controversie. Per ottenere ulteriori informazioni generali sui propri diritti, anche relativi agli obblighi di servizio pubblico universale dei venditori, e in merito al Codice di condotta commerciale, che impone precise regole di comportamento per i venditori, consulti il sito dell'Autorità di Regolazione per Energia Reti e Ambiente www.arera.it o chiami il numero verde 800.166.654.</p>
---	---

Diritto di ripensamento	14 giorni solari dalla ricezione da parte del cliente della welcome letter che conferma l'accettazione della richiesta di fornitura, per contratti stipulati in un luogo diverso dagli uffici commerciali di Green energy saving company o attraverso forme di comunicazione a distanza (ad esempio, al telefono).
-------------------------	--

Modalità di recesso	<p>Recesso per cessazione fornitura: mediante richiesta scritta tramite raccomandata A/R con preavvisodi un mese.</p> <p>Recesso per cambio fornitore: non è necessaria alcuna comunicazione. Il passaggio al nuovo fornitore avverrà nei termini e con le modalità indicate dalla regolazione vigente.</p>
---------------------	---

Attivazione della fornitura	L'attivazione della fornitura avverrà in base alle tempistiche stabilite dalla normativa vigente applicabile ed è in ogni caso subordinata al buon esito delle attività del Distributore Locale.
-----------------------------	--

Dati di lettura	<p>Green energy saving company fatturerà sulla base dei quantitativi di energia rilevati dal Distributore locale.</p> <p>Al fine della misurazione dei consumi contabilizzati nella fattura di periodo, verranno utilizzati i dati di misura nel rispetto del seguente ordine:</p> <p>a) dati di misura effettivi messi a disposizione dall'impresa di distribuzione; b) autoletture comunicate dal cliente finale; c) dati di misura stimati sulla base delle informazioni sui consumi storici del cliente a disposizione;</p>
-----------------	---

Ritardo nei pagamenti	In caso di pagamento effettuato oltre i termini indicati, Green energy saving company potrà richiedere al cliente la corresponsione degli interessi di mora, calcolati su base annua al TUR -Tasso Ufficiale di Riferimento - maggiorato del tre e mezzo per cento, oltre alle eventuali ulteriori spese postali di sollecito di pagamento. In caso di morosità prolungata oltre 10 giorni, Green energy saving company ha la facoltà di attivare la procedura di morosità ai sensi della Delibera 258/2015/R/ com.
-----------------------	---

OPERATORE COMMERCIALE

Codice identificativo o nominativo	Firma e data
------------------------------------	--------------

DOCUMENTI ALLEGATI ALLA SCHEDA SINTETICA

- Modulo per l'esercizio del ripensamento
- Livelli di qualità commerciale
- Ogni ulteriore documento o informazione obbligatori ai sensi della normativa vigente

Nota: In caso di proposta contrattuale del cliente domestico o cliente non domestico, se il venditore non invia l'accettazione della proposta entro 45 giorni solari dalla sottoscrizione da parte del cliente, la proposta si considera decaduta

Scheda di confrontabilità per clienti finali domestici di energia elettrica

Corrispettivi previsti dall'offerta Luce Casa - Prezzo Mono indicizzato PUN + Spread + PCV+5 - 25Pun1F_5 - alla data del 1 aprile - 30 giugno 2023

Stima della spesa annua escluse le imposte (in euro)

Cliente con potenza impegnata 3 kW - contratto per abitazione di residenza

Consumo annuo (kWh)	(A) Offerta	(B) Servizio di maggior	(C) Minore spesa (segno -) o maggiore spesa (segno +) B	(D) Variazione percentuale della spesa (con segno + o segno -) A- B)/Bx100 (A-
1.500	606,19	540,75	+65,44	+12,1 %
2.200	761,69	727,49	+34,2	+4,7 %
2.700	872,79	860,87	+11,92	+1,38 %
3.200	983,87	994,25	-10,38	-1,04 %

Cliente con potenza impegnata 3 kW - contratto per abitazione non di residenza

Consumo annuo (kWh)	(A) Offerta	(B) Servizio di maggior	(C) Minore spesa (segno -) o maggiore spesa (segno +) B	(D) Variazione percentuale della spesa (con segno + o segno -) A- B)/Bx100 (A-
900	472,89	468,32	+4,57	+0,98 %
4.000	1161,6	1295,3	-133,7	-10,32 %

Cliente con potenza impegnata 4,5 kW - contratto per abitazione di residenza

Consumo annuo (kWh)	(A) Offerta	(B) Servizio di maggior	(C) Minore spesa (segno -) o maggiore spesa (segno +) B	(D) Variazione percentuale della spesa (con segno + o segno -) A- B)/Bx100 (A-
3.500	1112,07	1105,06	+7,01	+0,63 %

Cliente con potenza impegnata 6 kW - contratto per abitazione di residenza

Consumo annuo (kWh)	(A) Offerta	(B) Servizio di maggior	(C) Minore spesa (segno -) o maggiore spesa (segno +) B	(D) Variazione percentuale della spesa (con segno + o segno -) A- B)/Bx100 (A-
6.000	1729,05	1802,76	-73,71	-4,09 %

Facce Orarie

Fascia F1	Dalle 8 alle 19 dei giorni feriali
Fasce F2 e F3	Dalle 19 alle 8 dei giorni feriali e tutte le ore del sabato, della domenica e dei giorni festivi

ALTRI ONERI/SERVIZI ACCESSORI

Descrizione dell'onere/servizio	Corrispettivo previsto

Modalità di indicizzazione/Variazioni

--

Descrizione dello sconto e/o del bonus

--

Altri dettagli sull'offerta

--

Per una stima della spesa annua personalizzata sulla base del Suo consumo effettivo può utilizzare il "Portale Offerte Luce e Gas".