

Gas Casa Index Placet

Condizioni Tecnico Economiche (CTE - EE)

Offerta sottoscrivibile fino al:

31/12/2023

Possono aderire all'offerta i Clienti finali titolari di utenze ad uso domestico

Per la somministrazione di gas naturale saranno fatturate le seguenti voci di spesa: Spesa per la materia gas naturale, Spesa per il trasporto del gas naturale e la gestione del contatore e Spesa per oneri di sistema. Tutti i corrispettivi sotto indicati sono da intendersi al netto delle imposte, che saranno applicate in fase di fatturazione nella misura prevista dalle competenti

Spesa per la materia gas naturale		α (Euro / smc)
CODPRODOTTO	LISTINO	PREZZO MATERIA PRIMA
GCIPLACE1	024416GSVMP01XX0000GCIPLACE11026	0,3500

Per la somministrazione di gas naturale vengono fatturati al Cliente i corrispettivi di seguito indicati:

Corrispettivo per la materia prima gas, variabile trimestralmente secondo la formula

$$P_{vol} = P_{INGT} + \alpha$$

dove:

P_{INGT} è il prezzo a copertura dei costi di approvvigionamento del gas naturale, espresso in Euro/Smc, pari alla media aritmetica delle quotazioni forward trimestrali OTC relative al trimestre t-esimo del gas, presso l'hub TTF, rilevate da ICISHeren con riferimento al secondo mese solare antecedente il trimestre t-esimo, e pubblicate sul sito internet dell'Autorità con riferimento a forniture di gas naturale con Potere Calorifico Superiore di riferimento pari a 0,038520 GJ/Smc

α è un parametro, espresso in Euro/Smc, fisso per 12 mesi decorrenti dalla data di attivazione delle forniture, a copertura degli ulteriori costi di approvvigionamento e consegna del gas naturale. Il valore del parametro è pari a 0,35 €/Smc.

Nel mese di 01/03/2023 l'ultimo valore disponibile è stato pari a: TTF € 0,469236

I valori massimi raggiunti dal TTF negli ultimi 12 mesi sono stati pari a: TTF 01/08/2022 - € 2,473592

Un corrispettivo fisso pari a 200 €/anno, per punto di riconsegna, valido per 12 mesi decorrenti dalla data di attivazione delle forniture, che verrà fatturato "pro die" in base alla cadenza di fatturazione della fornitura.

Con riferimento al periodo febbraio 2023 i corrispettivi di cui sopra rappresentano circa il 62,87% della spesa complessiva per un cliente tipo¹, al netto delle imposte.

I valori sopra indicati fanno riferimento ad un valore del Potere Calorifico Superiore (PCS) pari a 0,03852 GJ/Smc e ad un coefficiente di conversione dei volumi "C" pari a 1. In sede di fatturazione il prezzo per la materia prima gas e gli altri corrispettivi verranno applicati ai volumi con riferimento al PCS determinato in base a quanto disposto nella normativa in vigore (delibera dell'ARERA ARG/GAS 180/11 ed eventuali s.m.i.) I volumi di gas naturale considerati per la fatturazione saranno indicati in Standard metro cubo (Smc); qualora il gruppo di misura installato non sia dotato di apparecchiatura per la correzione delle misure alle condizioni standard, i volumi fatturati saranno adeguati in base al valore del coefficiente C applicabile come comunicato dal Distributore.

NB: cliente con uso domestico con consumo annuo di 1400 Smc in ambito Nord Orientale

Spesa per trasporto e distribuzione del gas naturale e gestione del contatore e Spesa per oneri di sistema

È prevista l'applicazione in fattura dei corrispettivi a copertura dei servizi di distribuzione e misura, trasporto e stoccaggio nonché di tutte le componenti aggiuntive destinate alla copertura degli oneri generali e delle ulteriori componenti del settore gas. Tali corrispettivi sono stabiliti e periodicamente aggiornati dall'ARERA. Inoltre, troveranno applicazione in fattura, tutti gli eventuali nuovi corrispettivi che dovessero essere introdotti dall'ARERA stessa in vigore del presente contratto.

Con riferimento al periodo febbraio 2023 i corrispettivi di cui sopra rappresentano circa il 37,13% della spesa complessiva per un cliente tipo, al netto delle imposte.

Durata e rinnovo delle condizioni economiche

Le condizioni economiche previste dalle presenti Condizioni Particolari di Fornitura saranno applicate per 12 mesi a partire dalla data di inizio della somministrazione. Qualora l'attivazione della fornitura non coincidesse con il primo giorno del mese, la durata delle condizioni economiche sarà estesa fino al termine del mese solare in cui è prevista la scadenza. Almeno 90 giorni prima della scadenza del periodo di validità delle condizioni economiche, verrà inviata una comunicazione in forma scritta al cliente in cui sarà illustrata la nuova proposta commerciale nonché il relativo periodo di validità. In mancanza di tale comunicazione, le presenti condizioni economiche s'intenderanno prorogate per ulteriori 12 mesi.

Informazioni utili

Il bonus sociale per la fornitura di gas naturale del Ministero dello Sviluppo Economico per le famiglie in disagio economico, può essere richiesto al proprio comune. Per informazioni visita www.sviluppoeconomico.gov.it o www.arera.it o chiama il n° verde 800.166.654. Per ulteriori informazioni può collegarsi al sito www.greenescoenergia.it o contattare il Servizio Clienti al numero 035/0277053 oppure da rete fissa al numero verde 800.508.766

Firma del cliente

Luogo e Data _____

OFFERTA GAS NATURALE

Venditore	Green energy saving company Srl www.greenescoenergia.it 800 508766 - 035 0277053 Via G. Falcone, 12 – 24048 Treviolo (BG) info@greenescoenergia.it - greenesco@arubapec.it
Durata del contratto	Indeterminata
Condizioni dell'offerta	Offerta riservata a clienti finali titolari di utenze in bassa tensione ad uso domestico.
Metodi e canali di pagamento	Pagamento online (Area Clienti, Sisal Pay, Bonifico bancario) Addebito in conto corrente Sportelli bancari convenzionati e uffici postali Altri esercizi commerciali (Lottomatica, Supermercati e Ipermercati Coop)
Frequenza di fatturazione	Mensile
Garanzie richieste al cliente	Deposito cauzionale per pagamenti non automatici

SPESA ANNUA STIMATA IN €/ANNO (ESCLUSE IMPOSTE E TASSE)

AMBITO TARIFFARIO: NORD ORIENTALE

Lombardia, Trentino Alto Adige, Veneto, Friuli Venezia Giulia, Emilia Romagna

120	359,76 €/anno
480	881,71 €/anno
700	1176,1 €/anno
1.400	2142,45 €/anno
2.000	3580,31 €/anno
5.000	8498,86 €/anno

AMBITO TARIFFARIO: NORD OCCIDENTALE

Valle d'Aosta, Piemonte, Liguria

120	360,65 €/anno
480	892,85 €/anno
700	1190,68 €/anno
1.400	2170,84 €/anno
2.000	3610,56 €/anno
5.000	8536,92 €/anno

AMBITO TARIFFARIO: CENTRALE

Toscana, Umbria, Marche

120	360,25 €/anno
480	892,67 €/anno
700	1190,57 €/anno
1.400	2171,03 €/anno
2.000	3610,79 €/anno
5.000	8537,32 €/anno

AMBITO TARIFFARIO: CENTRO SUD ORIENTALE
Abruzzo, Molise, Puglia, Basilicata

120	359,78 €/anno
480	902,23 €/anno
700	1203,49 €/anno
1.400	2197,44 €/anno
2.000	3639,01 €/anno
5.000	8573,18 €/anno

AMBITO TARIFFARIO: CENTRO SUD OCCIDENTALE
Lazio, Campania

120	361,34 €/anno
480	923 €/anno
700	1230,68 €/anno
1.400	2250,5 €/anno
2.000	3695,54 €/anno
5.000	8644,36 €/anno

AMBITO TARIFFARIO: MERIDIONALE
Calabria, Sicilia

120	362,16 €/anno
480	948,76 €/anno
700	1264,79 €/anno
1.400	2318,17 €/anno
2.000	3767,73 €/anno
5.000	8735,55 €/anno

Per informazioni sulla spesa personalizzata e altre offerte disponibili nel mercato puoi consultare il Portale Offerte Luce e Gas www.ilportaleofferte.it.

CONDIZIONI ECONOMICHE

Prezzo materia gas naturale

Prezzo Variabile

Costo per consumi

Indice

TTF

Periodicità indice

Mensile

Grafico indice (12 mesi)

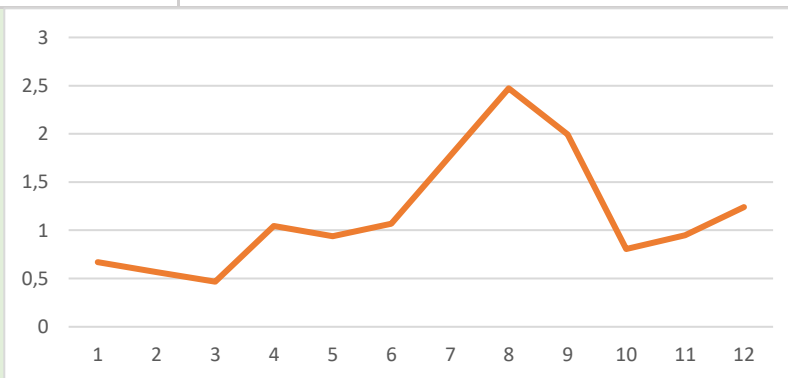

Totale

TTF + 0,35 €/smc

Costo fisso anno

200 €/anno*

Altre voci di costo

Per maggiori informazioni circa le imposte applicate in bolletta, consulta la seguente pagina <https://bolletta.arera.it/bolletta20/index.php/home/elettricità/sintesi-degli-importi-fatturati-voci-di-spesa-e-prezzi-unitari>

Imposte

Per maggiori informazioni circa le imposte applicate in bolletta, consulta la seguente pagina <https://bolletta.arera.it/bolletta20/index.php/home/elettricità/sintesi-degli-importi-fatturati-voci-di-spesa-e-prezzi-unitari>

Sconti e/o bonus	In caso di addebito diretto in conto corrente e trasmissione elettronica delle bollette (bollett@mail) è previsto uno sconto in bolletta di - 6,00 €/anno.
Prodotti e/o servizi aggiuntivi	P_FIX_V 200 €/anno
Durata condizioni e rinnovo	12 mesi
Altre caratteristiche	Nessuna
*Escluse imposte e tasse.	

ALTRE INFORMAZIONI

Reclami, risoluzione delle controversie e diritti del consumatore	<p>Indirizzi utili per l'invio di reclami scritti: via email: assistenzaclienti@greenesco.net - greenesco@arubapec.it via posta all'indirizzo di Green energy saving company presso gli sportelli sul territorio</p> <p>Per ottenere ulteriori informazioni generali sui propri diritti e in merito al Codice di condotta commerciale, che impone precise regole di comportamento per i venditori, consulti il sito dell'Autorità di Regolazione per Energia Reti e Ambiente www.arera.it o chiami il numero verde 800.166.654.</p>
Diritto di ripensamento	14 giorni solari dalla ricezione da parte del cliente della welcome letter che conferma l'accettazione della richiesta di fornitura, per contratti stipulati in un luogo diverso dagli uffici commerciali di Green energy saving company o attraverso forme di comunicazione a distanza (ad esempio, al telefono).
Modalità di recesso	<p>Recesso per cessazione fornitura: mediante richiesta scritta tramite raccomandata A/R con preavvisodi un mese.</p> <p>Recesso per cambio fornitore: non è necessaria alcuna comunicazione. Il passaggio al nuovo fornitore avverrà nei termini e con le modalità indicate dalla regolazione vigente.</p>
Attivazione della fornitura	L'attivazione della fornitura avverrà in base alle tempistiche stabilite dalla normativa vigente applicabile ed è in ogni caso subordinata al buon esito delle attività del Distributore Locale.
Dati di lettura	<p>Green energy saving company fatturerà sulla base dei quantitativi di energia rilevati dal Distributore locale.</p> <p>Al fine della misurazione dei consumi contabilizzati nella fattura di periodo, verranno utilizzati i dati di misura nel rispetto del seguente ordine:</p> <p>a) dati di misura effettivi messi a disposizione dall'impresa di distribuzione; b) autoletture comunicate dal cliente finale; c) dati di misura stimati sulla base delle informazioni sui consumi storici del cliente a disposizione;</p>
Ritardo nei pagamenti	In caso di pagamento effettuato oltre i termini indicati, Green energy saving company potrà richiedere al cliente la corresponsione degli interessi di mora, calcolati su base annua al TUR -Tasso Ufficiale di Riferimento - maggiorato del tre e mezzo per cento, oltre alle eventuali ulteriori spese postali di sollecito di pagamento. In caso di morosità prolungata oltre 10 giorni, Green energy saving company ha la facoltà di attivare la procedura di morosità ai sensi della Delibera 258/2015/R/ com.

OPERATORE COMMERCIALE

Codice identificativo o nominativo	Firma e data

DOCUMENTI ALLEGATI ALLA SCHEDA SINTETICA

- Modulo per l'esercizio del ripensamento
- Livelli di qualità commerciale
- Ogni ulteriore documento o informazione obbligatori ai sensi della normativa vigente

Nota: In caso di proposta contrattuale del cliente domestico o cliente non domestico, se il venditore non invia l'accettazione della proposta entro 45 giorni solari dalla sottoscrizione da parte del cliente, la proposta si considera decaduta.

SCHEDA DI CONFRONTABILITA' PER CLIENTI FINALI DOMESTICI DI GAS NATURALE

Calcolo preventivo della spesa annua escluse le imposte

AMBITO TARIFFARIO: Ambito Nord Orientale (Emilia-Romagna, Friuli-Venezia Giulia, Lombardia, Trentino-Alto Adige, Veneto)

Consumo Annuo (Smc)	(A) Offerta	(B) Servizio di Tutela	(C) Minore Spesa (segno -) o maggiore spesa (segno +) A-B	(D)Variazione percentuale della spesa (con segno + o segno -) (A-B)/B * 100
120	359,76	170,64	-189,12	-110,83 %
480	881,71	430,62	-451,09	-104,75 %
700	1176,1	596,67	-579,43	-97,11 %
1.400	2142,45	1097,85	-1044,6	-95,15 %
2.000	3580,31	1525,24	-2055,07	-134,74 %
5.000	8498,86	3658,23	-4840,63	-132,32 %

Calcolo preventivo della spesa annua escluse le imposte

AMBITO TARIFFARIO: Ambito Nord Occidentale (Liguria, Piemonte, Valle d'Aosta)

Consumo Annuo (Smc)	(A) Offerta	(B) Servizio di Tutela	(C) Minore Spesa (segno -) o maggiore spesa (segno +) A-B	(D)Variazione percentuale della spesa (con segno + o segno -) (A-B)/B * 100
120	360,65	181,23	-179,42	-99 %
480	892,85	448,91	-443,94	-98,89 %
700	1190,68	619,26	-571,42	-92,27 %
1.400	2170,84	1134,13	-1036,71	-91,41 %
2.000	3610,56	1573,3	-2037,26	-129,49 %
5.000	8536,92	3765,24	-4771,68	-126,73 %

Calcolo preventivo della spesa annua escluse le imposte

AMBITO TARIFFARIO: Ambito Centrale (Marche, Toscana, Umbria)

Consumo Annuo (Smc)	(A) Offerta	(B) Servizio di Tutela	(C) Minore Spesa (segno -) o maggiore spesa (segno +) A-B	(D)Variazione percentuale della spesa (con segno + o segno -) (A-B)/B * 100
120	360,25	176,48	-183,77	-104,13 %
480	892,67	444,32	-448,35	-100,91 %
700	1190,57	614,77	-575,8	-93,66 %
1.400	2171,03	1129,93	-1041,1	-92,14 %
2.000	3610,79	1569,35	-2041,44	-130,08 %
5.000	8537,32	3762,55	-4774,77	-126,9 %

Calcolo preventivo della spesa annua escluse le imposte

AMBITO TARIFFARIO: Ambito Centro-Sud Orientale (Abruzzo, Basilicata, Molise, Puglia)

Consumo Annuo (Smc)	(A) Offerta	(B) Servizio di Tutela	(C) Minore Spesa (segno -) o maggiore spesa (segno +) A-B	(D)Variazione percentuale della spesa (con segno + o segno -) (A-B)/B * 100
120	359,78	170,86	-188,92	-110,57 %
480	902,23	446,22	-456,01	-102,19 %
700	1203,49	621,49	-582	-93,65 %
1.400	2197,44	1150,65	-1046,79	-90,97 %
2.000	3639,01	1602,11	-2036,9	-127,14 %
5.000	8573,18	3855,55	-4717,63	-122,36 %

Calcolo preventivo della spesa annua escluse le imposte

AMBITO TARIFFARIO: Ambito Centro-Sud Occidentale (Campania, Lazio)

Consumo Annuo (Smc)	(A) Offerta	(B) Servizio di Tutela	(C) Minore Spesa (segno -) o maggiore spesa (segno +) A-B	(D) Variazione percentuale della spesa (con segno + o segno -) (A-B)/B * 100
120	361,34	189,5	-171,84	-90,68 %
480	923	479,27	-443,73	-92,58 %
700	1230,68	661,42	-569,26	-86,07 %
1.400	2250,5	1215,05	-1035,45	-85,22 %
2.000	3695,54	1687,54	-2008	-118,99 %
5.000	8644,36	4046,29	-4598,07	-113,64 %

Calcolo preventivo della spesa annua escluse le imposte

AMBITO TARIFFARIO: Ambito Meridionale (Calabria, Sicilia)

Consumo Annuo (Smc)	(A) Offerta	(B) Servizio di Tutela	(C) Minore Spesa (segno -) o maggiore spesa (segno +) A-B	(D) Variazione percentuale della spesa (con segno + o segno -) (A-B)/B * 100
120	362,16	199,38	-162,78	-81,64 %
480	948,76	507,85	-440,91	-86,82 %
700	1264,79	701,64	-563,15	-80,26 %
1.400	2318,17	1289,74	-1028,43	-79,74 %
2.000	3767,73	1791,87	-1975,86	-110,27 %
5.000	8735,55	4298,93	-4436,62	-103,2 %

I valori indicati in tabella sono calcolati per un livello dei coefficienti P e C pari a:

P=0,03852 GJ/Smc

C=1

I valori indicati in tabella sono calcolati alla data dell'offerta e possono subire variazioni, nel periodo di validità dell'offerta, a seguito di provvedimenti dell'Autorità di Regolazione per Energia Reti e Ambiente.

ALTRI ONERI / SERVIZI ACCESSORI

Descrizione dell'onere/servizio	Corrispettivo previsto	Opzionale/non opzionale

Modalità di indicizzazione/variazioni

Il prezzo della materia prima è fisso e invariabile. Le altre componenti che concorrono a definire il prezzo finale complessivo quali quelle relative alla distribuzione e misura, trasporto, stoccaggio, vendita al dettaglio, le accise e l'iva sono soggetti ad eventuali indicizzazioni/variazioni definite dall'Autorità di Regolazione per Energia, Reti e Ambiente o dalle altre autorità competenti, qualora applicabili.

Descrizione dello sconto e/o del bonus

--

Altri dettagli sull'offerta

--

Per una stima della spesa annua personalizzata sulla base del Suo consumo effettivo può utilizzare il "Portale Offerte Luce e Gas".