



Luce Casa Index PLACET

Condizioni Tecnico Economiche (CTE - EE)

Offerta sottoscrivibile fino al:

31/12/2023

Possono aderire all'offerta i Clienti titolari di Punti di Fornitura alimentati in Bassa Tensione (BT) uso domestico residenziale e domestico non residenziale.
Le Condizioni Generali di Fornitura sono parte inscindibile dal presente Allegato

Spesa per la materia energia			
		α (Euro / kWh)	
CODPRODOTTO	LISTINO	F1	F2/F3
LCIPLAP_10	024416ESVOP01XX000LCIPLAP_101089	0,1000	0,1000
		FO	
LCIPLAM_10	024416ESVMP01XX000LCIPLAM_101088	0,1000	

Le Fasce orarie sono definite dalla delibera dell'ARERA n.181/06

Per la somministrazione di energia elettrica vengono fatturati al Cliente i corrispettivi di seguito indicati: Prezzo per la componente energia, comprensivo delle perdite di rete, differenziato per fasce orarie¹ F1, F2 e F3 variabile mensilmente sulla base del Prezzo Unico Nazionale (PUN) secondo la seguente formula:

$$Pvol = (1 + \lambda) * (P_INGM + \alpha)$$

dove:

P_INGM, espresso in Euro/kWh, è il valore della media aritmetica del Prezzo Unico Nazionale (PUN), pubblicato dal Gestore Mercati Energetici (GME) sul sito www.mercatoelettrico.org e pubblicato sul sito internet dell'Autorità di Regolazione per Energia Reti e Ambiente (ARERA)

λ è il valore delle perdite di rete quantificate come stabilito da ARERA (attualmente pari al 10,00% per le forniture in bassa tensione)

α espresso in Euro/kWh, è un parametro fisso per 12 mesi decorrenti dalla data di attivazione delle forniture, rappresentativo dei costi per la spesa della materia prima non coperti dal PUN.

Il valore del parametro α, comprensivo delle perdite di rete, è pari a 0,10000 €/kWh.

Nel mese di 01/03/2023 l'ultimo valore disponibile è stato pari a: PUN monorario € 0,136384 - PUN 3 fasce F1 € 0,139782 / F2 € 0,151955 / F3 € 0,124657

Per i punti di prelievo per i quali il Distributore comunica una lettura monoraria, verrà applicato il prezzo 0,10000 €/kWh indistinto su tutte le fasce orarie.

I valori massimi raggiunti dal PUN negli ultimi 12 mesi sono stati pari a: PUN Mono 01/08/2022 - € 0,543154 - PUN 3 fasce 01/08/2022 - F1 € 0,55396 / F2 € 0,602779 / F3 € 0,503551

Corrispettivo fisso pari a 200 €/anno, valido per 12 mesi decorrenti dalla data di attivazione delle forniture, che verrà fatturato "pro die" in base alla cadenza di fatturazione della fornitura;

Con riferimento al 1 aprile - 30 giugno 2023, i corrispettivi di cui sopra rappresentano circa il 89,99% della spesa complessiva per un cliente tipo³, al netto delle imposte. Servizio di dispacciamento: sono applicati al cliente finale i corrispettivi di dispacciamento come definiti agli artt. 24 e 25 del "Testo integrato del servizio di dispacciamento (TIS)" approvato da ARERA con Delibera ARG/elt 107/09 e s.m.i, tenendo conto delle perdite di rete. Con riferimento al 1 aprile - 30 giugno 2023, tale corrispettivo rappresenta circa il 0,01% della spesa complessiva per un cliente tipo, al netto delle imposte. Corrispettivo mercato capacità: è applicato al cliente finale il corrispettivo a copertura degli oneri netti di approvvigionamento della capacità di cui alla Delibera 365/2019/R/eel valorizzato in base a quanto previsto dall'art 34.8 bis del TIV (Testo integrato delle disposizioni per l'erogazione dei servizi di vendita dell'energia elettrica di ultima istanza) allegato alla delibera ARERA 491/2020/R/eel. Il valore del corrispettivo così definito viene aggiornato trimestralmente da ARERA e pubblicato dalla stessa all'inizio di ogni trimestre Il valore deliberato per il mese di Aprile 2023 (comprensivo delle perdite di rete pari al 10,00% per le forniture in BT) è pari a 0,19558 €/kWh.

Con riferimento al 1 aprile - 30 giugno 2023, tale corrispettivo rappresenta circa il 0,18% della spesa complessiva per un cliente tipo, al netto delle imposte

Spesa per trasporto dell'energia elettrica e gestione del contatore e Spesa per oneri di sistema

È prevista l'applicazione in fattura dei corrispettivi a copertura dei servizi di trasmissione, misura e distribuzione nonché di tutte le componenti aggiuntive destinate alla copertura degli oneri generali e delle ulteriori componenti del settore elettrico, ivi inclusa la componente tariffaria ASOS, finalizzata a finanziare il sistema di incentivi riconosciuti per la produzione di energia elettrica da fonti rinnovabili e da cogenerazione. Quest'ultima è a carico di tutti i clienti elettrici. Tali corrispettivi sono stabiliti e periodicamente aggiornati dall'ARERA. Inoltre, troveranno applicazione in fattura, tutti gli eventuali nuovi corrispettivi che dovessero essere introdotti dall'ARERA stessa in vigore del presente contratto. Con riferimento al 1 aprile - 30 giugno 2023, tali corrispettivi rappresentano circa il 3,44% della spesa complessiva per un cliente tipo, al netto delle imposte, compresa la componente ASOS che incide circa per il 0,03% della medesima spesa complessiva.

Durata e rinnovo delle condizioni economiche

Le condizioni economiche previste dalle presenti Condizioni Particolari di Fornitura saranno applicate per 12 mesi a partire dalla data di inizio della somministrazione. Qualora l'attivazione della fornitura non coincidesse con il primo giorno del mese, la durata delle condizioni economiche sarà estesa fino al termine del mese solare in cui è prevista la scadenza. Almeno 90 giorni prima della scadenza del periodo di validità delle condizioni economiche, verrà inviata una comunicazione in forma scritta al cliente in cui sarà illustrata la nuova proposta commerciale nonché il relativo periodo di validità. In mancanza di tale comunicazione, le presenti condizioni economiche s'intenderanno prorogate per ulteriori 12 mesi.

Informazioni utili

Per ulteriori informazioni può collegarsi al sito www.greenescoenergia.it o contattare il Servizio Clienti al numero **035-0277053** oppure da rete fissa al numero verde **800.508.766 - BONUS SOCIALE ELETTRICO**: Il bonus sociale elettrico per disagio economico è riconosciuto automaticamente ai cittadini/nuclei familiari che ne hanno diritto presentando la Dichiarazione Sostitutiva Unica (DSU) per ottenere l'attestazione ISEE. Per informazioni visita il sito www.arera.it o chiama il numero verde **800.166.654**.

Firma del cliente

Luogo e Data _____

Luce Casa - PLACET - Tariffa Bioraria - LCIPLAP_10
OFFERTA ENERGIA ELETTRICA

Venditore	Green energy saving company Srl www.greenescoenergia.it 800 508766 - 035 0277053 Via G. Falcone, 12 – 24048 Treviolo (BG) info@greenescoenergia.it - greenesco@arubapec.it
Durata del contratto	Indeterminata
Condizioni dell'offerta	Offerta riservata a clienti finali titolari di utenze in bassa tensione ad uso domestico.
Metodi e canali di pagamento	Pagamento online (Area Clienti, Sisal Pay, Bonifico bancario) Addebito in conto corrente Sportelli bancari convenzionati e uffici postali Altri esercizi commerciali (Lottomatica, Supermercati e Ipermercati Coop)
Frequenza di fatturazione	Mensile
Garanzie richieste al cliente	Deposito cauzionale per pagamenti non automatici

SPESA ANNUA STIMATA IN €/ANNO (ESCLUSE IMPOSTE E TASSE)

Consumo annuo (kWh)	Spesa annua stimata dell'offerta
Cliente con potenza impegnata 3 kW – contratto per abitazione di residenza	
1.500	690,83 €/anno
2.200	852,8 €/anno
2.700	968,49 €/anno
3.200	1084,19 €/anno
Cliente con potenza impegnata 3 kW – contratto per abitazione non di residenza	
900	552 €/anno
4.000	1269,29 €/anno
Cliente con potenza impegnata 4,5 kW – contratto per abitazione di residenza	
3.500	1153,6 €/anno
Cliente con potenza impegnata 6 kW – contratto per abitazione di residenza	
6.000	1732,06 €/anno

Per informazioni sulla spesa personalizzata e su altre offerte disponibili nel mercato può consultare il Portale Offerte Luce e Gas www.ilportaleofferte.it.

CONDIZIONI ECONOMICHE

Prezzo materia prima energia	Prezzo Variabile
Periodicità indice	Mensile

Grafico indice (12 mesi)

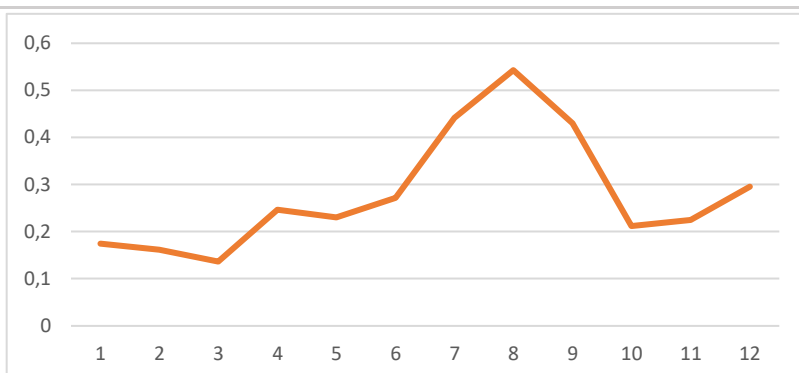

Totale	PUN + 0,1 €/kWh
Costo fisso anno	Costo per potenza impegnata
189,23 €/anno*	1,71 €/kW*
Altre voci di costo	Indicazioni dei corrispettivi di trasporto e gestione del contatore e degli oneri di sistema con

Altre voci di costo	evidenza componente Asos pari a €/kWh
Imposte	Per maggiori informazioni circa le imposte applicate in bolletta, consulta la seguente pagina https://bolletta.arera.it/bolletta20/index.php/home/elettrica/sintesi-degli-importi-fatturati-voci-di-spesa-e-prezzi-unitari
Sconti e/o bonus	6 € per punto di prelievo all'anno se si sceglie la fatturazione elettronica e la domiciliazione.
Prodotti e/o servizi aggiuntivi	pFix 200 €/mese
Durata condizioni e rinnovo	12
Altre caratteristiche	Nessuna

*Escluse imposte e tasse.

ALTRE INFORMAZIONI

Reclami, risoluzione delle controversie e diritti del consumatore	<p>Indirizzi utili per l'invio di reclami scritti: via email: info@greenescoenergia.it - greenesco@arubapec.it via posta all'indirizzo di Green energy saving company presso gli sportelli sul territorio</p> <p>Per ottenere ulteriori informazioni generali sui propri diritti e in merito al Codice di condotta commerciale, che impone precise regole di comportamento per i venditori, consulti il sito dell'Autorità di Regolazione per Energia Reti e Ambiente www.arera.it o chiami il numero verde 800.166.654.</p>
---	--

Diritto di ripensamento	14 giorni solari dalla ricezione da parte del cliente della welcome letter che conferma l'accettazione della richiesta di fornitura, per contratti stipulati in un luogo diverso dagli uffici commerciali di Green energy saving company o attraverso forme di comunicazione a distanza (ad esempio, al telefono).
-------------------------	--

Modalità di recesso	<p>Recesso per cessazione fornitura: mediante richiesta scritta tramite raccomandata A/R con preavvisodi un mese.</p> <p>Recesso per cambio fornitore: non è necessaria alcuna comunicazione. Il passaggio al nuovo fornitore avverrà nei termini e con le modalità indicate dalla regolazione vigente.</p>
---------------------	---

Attivazione della fornitura	L'attivazione della fornitura avverrà in base alle tempistiche stabilite dalla normativa vigente applicabile ed è in ogni caso subordinata al buon esito delle attività del Distributore Locale.
-----------------------------	--

Dati di lettura	<p>Green energy saving company fatturerà sulla base dei quantitativi di energia rilevati dal Distributore locale.</p> <p>Al fine della misurazione dei consumi contabilizzati nella fattura di periodo, verranno utilizzati i dati di misura nel rispetto del seguente ordine:</p> <ol style="list-style-type: none"> dati di misura effettivi messi a disposizione dall'impresa di distribuzione; autoletture comunicate dal cliente finale; dati di misura stimati sulla base delle informazioni sui consumi storici del cliente a disposizione;
-----------------	---

Ritardo nei pagamenti	In caso di pagamento effettuato oltre i termini indicati, Green energy saving company potrà richiedere al cliente la corresponsione degli interessi di mora, calcolati su base annua al TUR - Tasso Ufficiale di Riferimento - maggiorato del tre e mezzo per cento, oltre alle eventuali ulteriori spese postali di sollecito di pagamento. In caso di morosità prolungata oltre 10 giorni, Green energy saving company ha la facoltà di attivare la procedura di morosità ai sensi della Delibera 258/2015/R/ com.
-----------------------	--

OPERATORE COMMERCIALE

Codice identificativo o nominativo	Firma e data
XXXXXXXXXX	

DOCUMENTI ALLEGATI ALLA SCHEDA SINTETICA

- Modulo per l'esercizio del ripensamento
- Livelli di qualità commerciale
- Ogni ulteriore documento o informazione obbligatori ai sensi della normativa vigente

Nota: In caso di proposta contrattuale del cliente domestico o cliente non domestico, se il venditore non invia l'accettazione della proposta entro 45 giorni solari dalla sottoscrizione da parte del cliente, la proposta si considera decaduta

Scheda di confrontabilità per clienti finali domestici di energia elettrica

Corrispettivi previsti dall'offerta Luce Casa - PLACET - Tariffa Bioraria - LCIPLAP_10 - alla data del 1 aprile - 30 giugno 2023

Stima della spesa annua escluse le imposte (in euro)

Cliente con potenza impegnata 3 kW - contratto per abitazione di residenza

Consumo annuo (kWh)	(A) Offerta	(B) Servizio di maggior	(C) Minore spesa (segno -) o maggiore spesa (segno +) A-B	(D) Variazione percentuale della spesa (con segno + o segno -) (A-B)/Bx100
1.500	690,83	540,75	+150,08	+27,75 %
2.200	852,8	727,49	+125,31	+17,22 %
2.700	968,49	860,87	+107,62	+12,5 %
3.200	1084,19	994,25	+89,94	+9,05 %

Cliente con potenza impegnata 3 kW - contratto per abitazione non di residenza

Consumo annuo (kWh)	(A) Offerta	(B) Servizio di maggior	(C) Minore spesa (segno -) o maggiore spesa (segno +) A-B	(D) Variazione percentuale della spesa (con segno + o segno -) (A-B)/Bx100
900	552	468,32	+83,68	+17,87 %
4.000	1269,29	1295,3	-26,01	-2,01 %

Cliente con potenza impegnata 4,5 kW - contratto per abitazione di residenza

Consumo annuo (kWh)	(A) Offerta	(B) Servizio di maggior	(C) Minore spesa (segno -) o maggiore spesa (segno +) A-B	(D) Variazione percentuale della spesa (con segno + o segno -) (A-B)/Bx100
3.500	1215,16	1105,06	+110,1	+9,96 %

Cliente con potenza impegnata 6 kW - contratto per abitazione di residenza

Consumo annuo (kWh)	(A) Offerta	(B) Servizio di maggior	(C) Minore spesa (segno -) o maggiore spesa (segno +) A-B	(D) Variazione percentuale della spesa (con segno + o segno -) (A-B)/Bx100
6.000	1855,18	1802,76	+52,42	+2,91 %

Fasce Orarie

Fascia F1 Dalle 8 alle 19 dei giorni feriali

Fasce F2 e F3 Dalle 19 alle 8 dei giorni feriali e tutte le ore del sabato, della domenica e dei giorni festivi

ALTRI ONERI/SERVIZI ACCESSORI

Descrizione dell'onere/servizio	Corrispettivo previsto	
.....	€/POD/anno	Opzionale
.....	€/kWh	Opzionale
.....		Opzionale

Modalità di indicizzazione/Variazioni

Descrizione dello sconto e/o del bonus

Altri dettagli sull'offerta

Per una stima della spesa annua personalizzata sulla base del Suo consumo effettivo può utilizzare il "Portale Offerte Luce e Gas".

Luce Casa - PLACET - Tariffa Monoraria - LCIPLAM_10

OFFERTA ENERGIA ELETTRICA

Venditore	Green energy saving company Srl www.greenescoenergia.it 800 508766 - 035 0277053 Via G. Falcone, 12 – 24048 Treviolo (BG) info@greenescoenergia.it - greenesco@arubapec.it
Durata del contratto Condizioni dell'offerta	Indeterminata Offerta riservata a clienti finali titolari di utenze in bassa tensione ad uso domestico.
Metodi e canali di pagamento	Pagamento online (Area Clienti, Sisal Pay, Bonifico bancario) Addebito in conto corrente Sportelli bancari convenzionati e uffici postali Altri esercizi commerciali (Lottomatica, Supermercati e Ipermercati Coop)
Frequenza di fatturazione Garanzie richieste al cliente	Mensile Deposito cauzionale per pagamenti non automatici

SPESA ANNUA STIMATA IN €/ANNO (ESCLUSE IMPOSTE E TASSE)

Consumo annuo (kWh)	Spesa annua stimata dell'offerta
Cliente con potenza impegnata 3 kW – contratto per abitazione di residenza	
1.500	690,83 €/anno
2.200	852,8 €/anno
2.700	968,49 €/anno
3.200	1084,19 €/anno
Cliente con potenza impegnata 3 kW – contratto per abitazione non di residenza	
900	552 €/anno
4.000	1269,29 €/anno
Cliente con potenza impegnata 4,5 kW – contratto per abitazione di residenza	
3.500	1215,16 €/anno
Cliente con potenza impegnata 6 kW – contratto per abitazione di residenza	
6.000	1855,18 €/anno

Per informazioni sulla spesa personalizzata e su altre offerte disponibili nel mercato può consultare il Portale Offerte Luce e Gas www.ilportaleofferte.it.

CONDIZIONI ECONOMICHE

Prezzo materia prima energia	Prezzo Variabile
Periodicità indice	Mensile

Grafico indice (12 mesi)

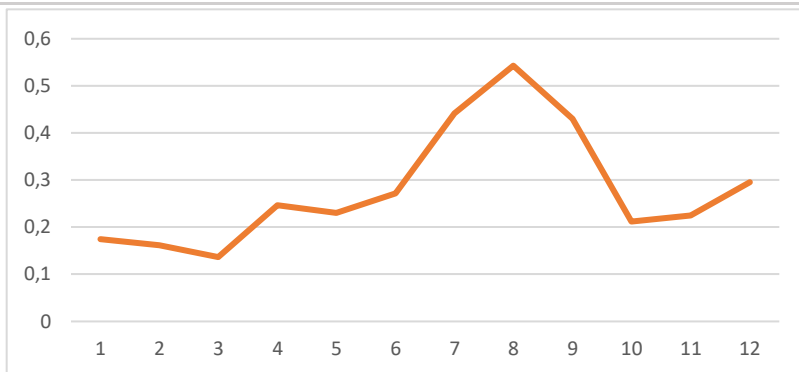

Totale	PUN + 0,1 €/kWh
Costo fisso anno	Costo per potenza impegnata
189,23 €/anno*	1,71 €/kW*

Altre voci di costo Indicazioni dei corrispettivi di trasporto e gestione del contatore e degli oneri di sistema con

Altre voci di costo	evidenza componente Asos pari a €/kWh
Imposte	Per maggiori informazioni circa le imposte applicate in bolletta, consulta la seguente pagina https://bolletta.arera.it/bolletta20/index.php/home/elettrica/sintesi-degli-importi-fatturati-voci-di-spesa-e-prezzi-unitari
Sconti e/o bonus	6 € per punto di prelievo all'anno se si sceglie la fatturazione elettronica e la domiciliazione.
Prodotti e/o servizi aggiuntivi	pFix 200 €/mese
Durata condizioni e rinnovo	12
Altre caratteristiche	Nessuna

*Escluse imposte e tasse.

ALTRE INFORMAZIONI

Reclami, risoluzione delle controversie e diritti del consumatore	<p>Indirizzi utili per l'invio di reclami scritti: via email: info@greenescoenergia.it - greenesco@arubapec.it via posta all'indirizzo di Green energy saving company presso gli sportelli sul territorio</p> <p>Per ottenere ulteriori informazioni generali sui propri diritti e in merito al Codice di condotta commerciale, che impone precise regole di comportamento per i venditori, consulti il sito dell'Autorità di Regolazione per Energia Reti e Ambiente www.arera.it o chiami il numero verde 800.166.654.</p>
---	--

Diritto di ripensamento	14 giorni solari dalla ricezione da parte del cliente della welcome letter che conferma l'accettazione della richiesta di fornitura, per contratti stipulati in un luogo diverso dagli uffici commerciali di Green energy saving company o attraverso forme di comunicazione a distanza (ad esempio, al telefono).
-------------------------	--

Modalità di recesso	<p>Recesso per cessazione fornitura: mediante richiesta scritta tramite raccomandata A/R con preavvisodi un mese.</p> <p>Recesso per cambio fornitore: non è necessaria alcuna comunicazione. Il passaggio al nuovo fornitore avverrà nei termini e con le modalità indicate dalla regolazione vigente.</p>
---------------------	---

Attivazione della fornitura	L'attivazione della fornitura avverrà in base alle tempistiche stabilite dalla normativa vigente applicabile ed è in ogni caso subordinata al buon esito delle attività del Distributore Locale.
-----------------------------	--

Dati di lettura	<p>Green energy saving company fatturerà sulla base dei quantitativi di energia rilevati dal Distributore locale.</p> <p>Al fine della misurazione dei consumi contabilizzati nella fattura di periodo, verranno utilizzati i dati di misura nel rispetto del seguente ordine:</p> <ol style="list-style-type: none"> dati di misura effettivi messi a disposizione dall'impresa di distribuzione; autoletture comunicate dal cliente finale; dati di misura stimati sulla base delle informazioni sui consumi storici del cliente a disposizione;
-----------------	---

Ritardo nei pagamenti	In caso di pagamento effettuato oltre i termini indicati, Green energy saving company potrà richiedere al cliente la corresponsione degli interessi di mora, calcolati su base annua al TUR - Tasso Ufficiale di Riferimento - maggiorato del tre e mezzo per cento, oltre alle eventuali ulteriori spese postali di sollecito di pagamento. In caso di morosità prolungata oltre 10 giorni, Green energy saving company ha la facoltà di attivare la procedura di morosità ai sensi della Delibera 258/2015/R/ com.
-----------------------	--

OPERATORE COMMERCIALE

Codice identificativo o nominativo	Firma e data
XXXXXXXXXX	

DOCUMENTI ALLEGATI ALLA SCHEDA SINTETICA

- Modulo per l'esercizio del ripensamento
- Livelli di qualità commerciale
- Ogni ulteriore documento o informazione obbligatori ai sensi della normativa vigente

Nota: In caso di proposta contrattuale del cliente domestico o cliente non domestico, se il venditore non invia l'accettazione della proposta entro 45 giorni solari dalla sottoscrizione da parte del cliente, la proposta si considera decaduta

Scheda di confrontabilità per clienti finali domestici di energia elettrica

Corrispettivi previsti dall'offerta Luce Casa - PLACET - Tariffa Monoraria - LCIPLAM_10 - alla data del 1 aprile - 30 giugno 2023

Stima della spesa annua escluse le imposte (in euro)

Cliente con potenza impegnata 3 kW - contratto per abitazione di residenza

Consumo annuo (kWh)	(A) Offerta	(B) Servizio di maggior	(C) Minore spesa (segno -) o maggiore spesa (segno +) A-B	(D) Variazione percentuale della spesa (con segno + o segno -) (A-B)/Bx100
1.500	690,83	540,75	+150,08	+27,75 %
2.200	852,8	727,49	+125,31	+17,22 %
2.700	968,49	860,87	+107,62	+12,5 %
3.200	1084,19	994,25	+89,94	+9,05 %

Cliente con potenza impegnata 3 kW - contratto per abitazione non di residenza

Consumo annuo (kWh)	(A) Offerta	(B) Servizio di maggior	(C) Minore spesa (segno -) o maggiore spesa (segno +) A-B	(D) Variazione percentuale della spesa (con segno + o segno -) (A-B)/Bx100
900	552	468,32	+83,68	+17,87 %
4.000	1269,29	1295,3	-26,01	-2,01 %

Cliente con potenza impegnata 4,5 kW - contratto per abitazione di residenza

Consumo annuo (kWh)	(A) Offerta	(B) Servizio di maggior	(C) Minore spesa (segno -) o maggiore spesa (segno +) A-B	(D) Variazione percentuale della spesa (con segno + o segno -) (A-B)/Bx100
3.500	1215,16	1105,06	+110,1	+9,96 %

Cliente con potenza impegnata 6 kW - contratto per abitazione di residenza

Consumo annuo (kWh)	(A) Offerta	(B) Servizio di maggior	(C) Minore spesa (segno -) o maggiore spesa (segno +) A-B	(D) Variazione percentuale della spesa (con segno + o segno -) (A-B)/Bx100
6.000	1855,18	1802,76	+52,42	+2,91 %

Fasce Orarie

Fascia F1 Dalle 8 alle 19 dei giorni feriali

Fasce F2 e F3 Dalle 19 alle 8 dei giorni feriali e tutte le ore del sabato, della domenica e dei giorni festivi

ALTRI ONERI/SERVIZI ACCESSORI

Descrizione dell'onere/servizio	Corrispettivo previsto	
.....	€/POD/anno	Opzionale
.....	€/kWh	Opzionale
.....		Opzionale

Modalità di indicizzazione/Variazioni

Descrizione dello sconto e/o del bonus

Altri dettagli sull'offerta

Per una stima della spesa annua personalizzata sulla base del Suo consumo effettivo può utilizzare il "Portale Offerte Luce e Gas".